

OPMERKINGEN:

- Alle lengte-, breedte- en hoogtematen zijn gegeven in millimeters (mm).
- Alle aangegeven maten zijn indicatief. Aan de maatvoeringen kunnen derhalve geen rechten worden ontleend.
- Ventilatiesysteem volgens mechanische luchttoevoer en mechanische afvoer (WTW).
- De exacte positie en aantallen van de ventilatiepunten te bepalen naar aanleiding van ventilatie- en capaciteitsberekeningen.
- Positie installatie is indicatief. Hier kunnen geen rechten aan ontleend worden.
- Voorzieningen tbv installaties zijn indicatief.

In uw berging zijn technische installaties aanwezig (wtw/vv). Ook zullen hier diverse installaties opbouw zijn. Het is dus niet zo dat u deze hele berging als bergruimte kunt benutten vanwege deze installaties.

Bouwnummer:
Begane grond
1e Verdieping

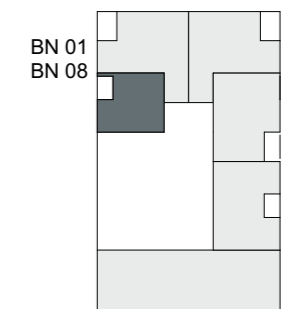

gebouw Blok A datum 14-07-2020

GO: ca. 56m² schaal 1:50

type **AA1 (opties)**

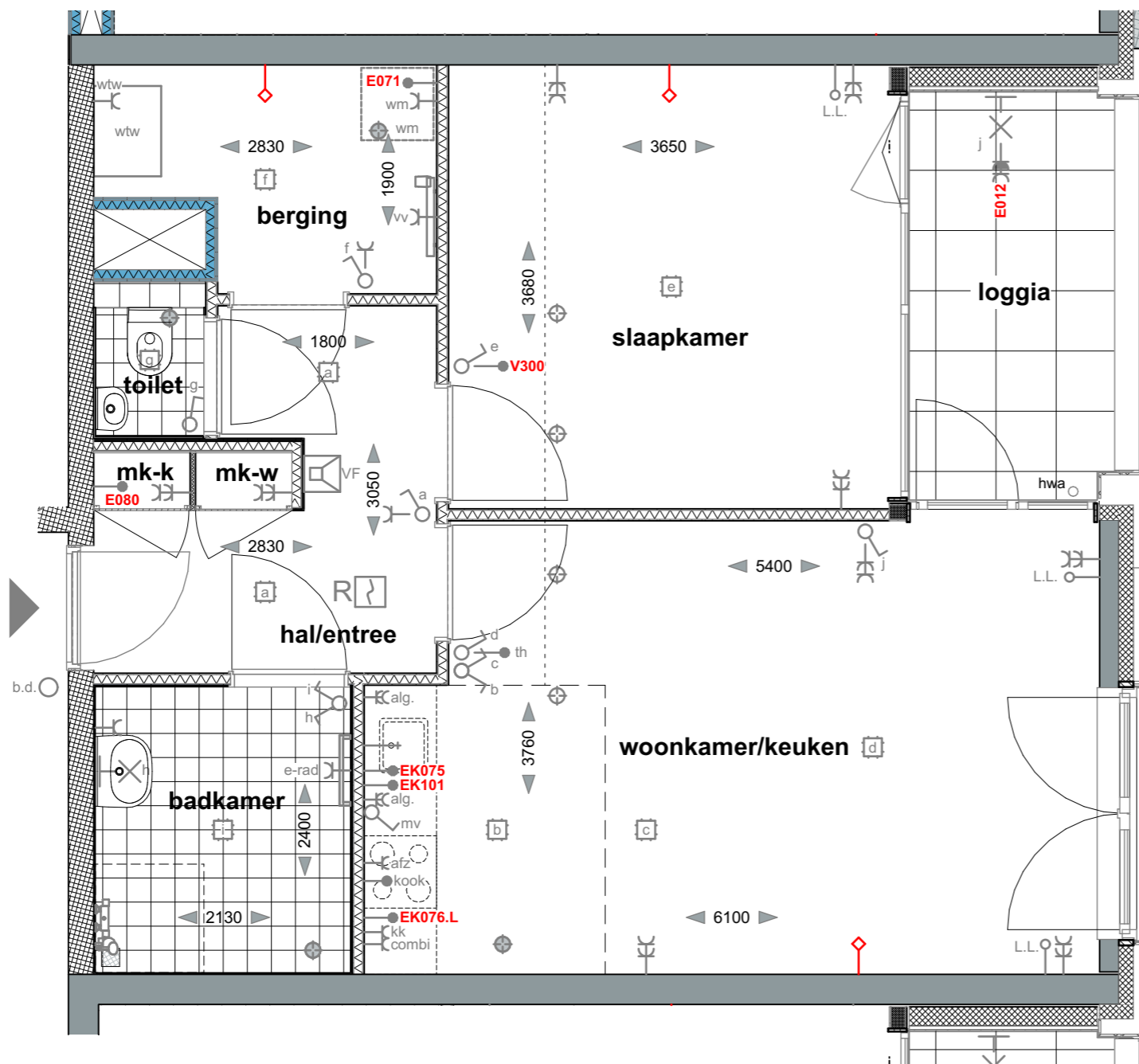

OPMERKINGEN:

- Alle lengte-, breedte- en hoogtematen zijn gegeven in millimeters (mm).
- Alle aangegeven maten zijn indicatief. Aan de maatvoeringen kunnen derhalve geen rechten worden ontleend.
- Ventilatiesysteem volgens mechanische luchttoevoer en mechanische afvoer (WTW).
- De exacte positie en aantallen van de ventilatiepunten te bepalen naar aanleiding van ventilatie- en capaciteitsberekeningen.
- Positie installatie is indicatief. Hier kunnen geen rechten aan ontleend worden.
- Voorzieningen tbv installaties zijn indicatief.

In uw berging zijn technische installaties aanwezig (wtw/vv). Ook zullen hier diverse installaties opbouw zijn. Het is dus niet zo dat u deze hele berging als bergruimte kunt benutten vanwege deze installaties.

Bouwnummer:
1e verdieping



gebouw	datum
Blok A	14-07-2020
GO:	schaal
ca. 56m ²	1:50
type	
AA1 sp (opties)	

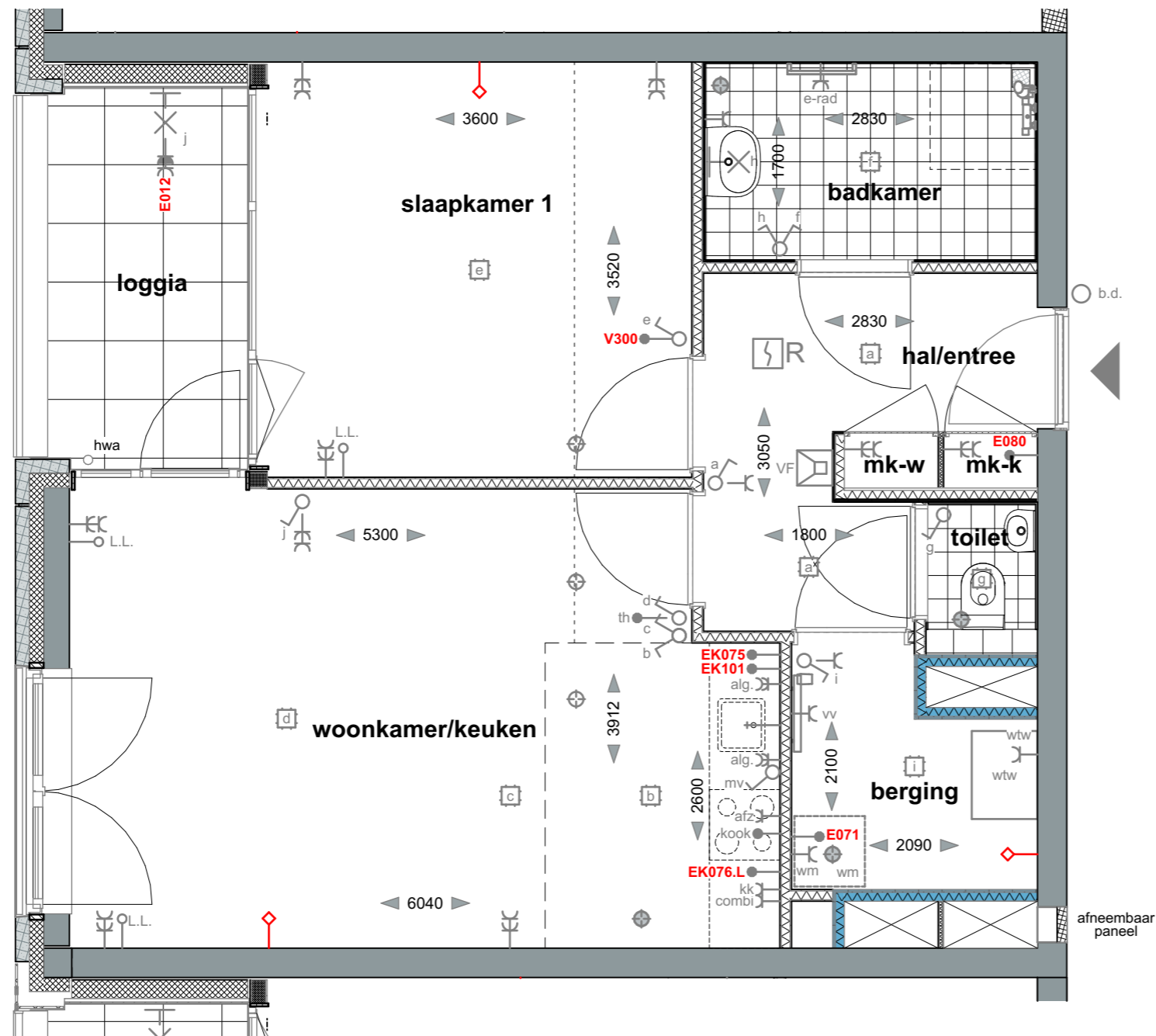

OPMERKINGEN:

- Alle lengte-, breedte- en hoogtematen zijn gegeven in millimeters (mm).
- Alle aangegeven maten zijn indicatief. Aan de maatvoeringen kunnen derhalve geen rechten worden ontleend.
- Ventilatiesysteem volgens mechanische luchttoevoer en mechanische afvoer (WTW).
- De exacte positie en aantallen van de ventilatiepunten te bepalen naar aanleiding van ventilatie- en capaciteitsberekeningen.
- Positie installatie is indicatief. Hier kunnen geen rechten aan ontleend worden.
- Voorzieningen tbv installaties zijn indicatief.

In uw berging zijn technische installaties aanwezig (wtw/vv). Ook zullen hier diverse installaties opbouw zijn. Het is dus niet zo dat u deze hele berging als bergruimte kunt benutten vanwege deze installaties.

Bouwnummer:
1e verdieping

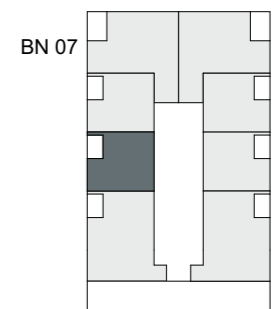

gebouw
Blok A

datum
14-07-2020

GO:
ca. 55m²

schaal
1:50

type
AA2 (opties)

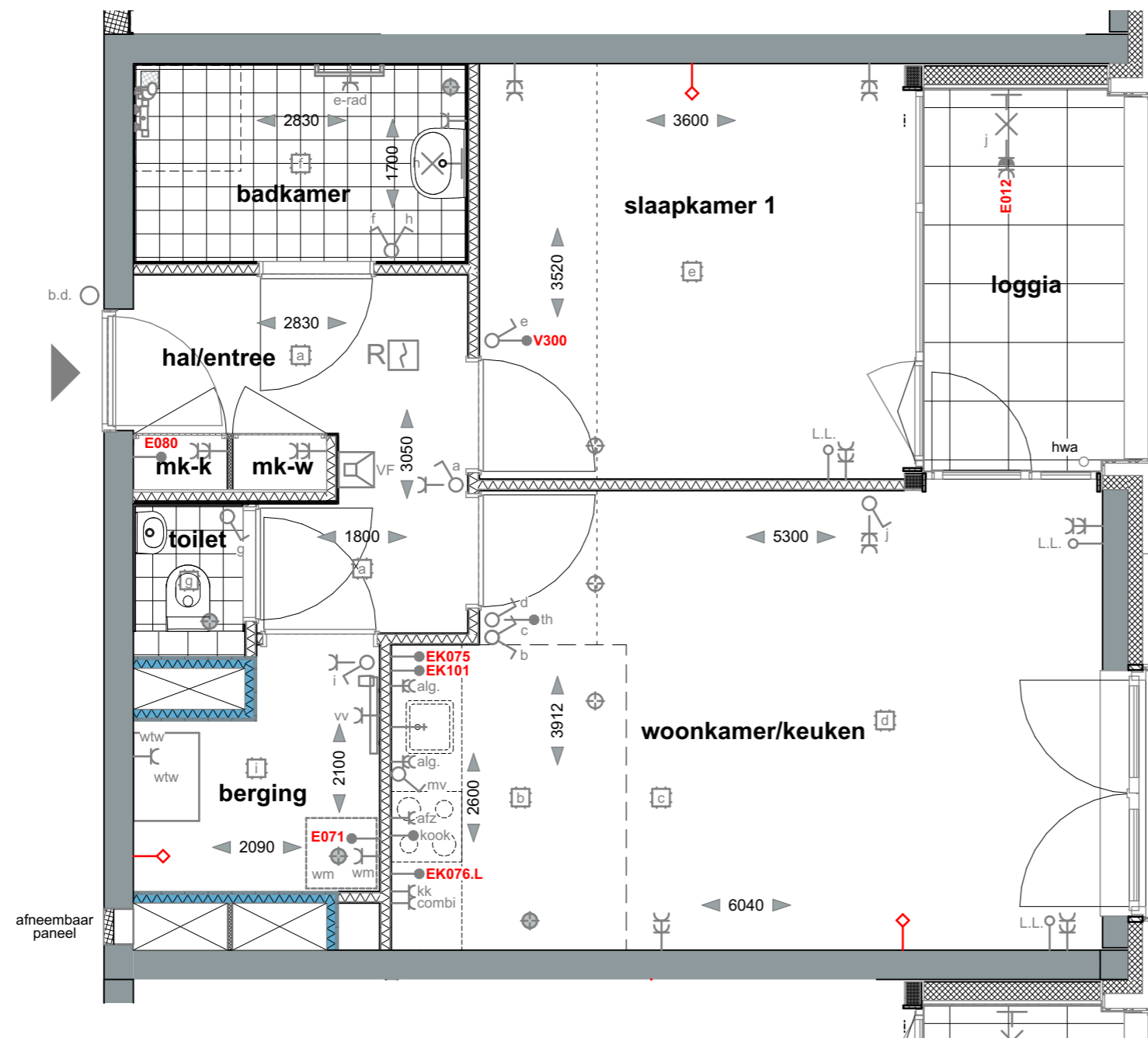

OPMERKINGEN:

- Alle lengte-, breedte- en hoogtematen zijn gegeven in millimeters (mm).
- Alle aangegeven maten zijn indicatief. Aan de maatvoeringen kunnen derhalve geen rechten worden ontleend.
- Ventilatiesysteem volgens mechanische luchttoevoer en mechanische afvoer (WTW).
- De exacte positie en aantallen van de ventilatiepunten te bepalen naar aanleiding van ventilatie- en capaciteitsberekeningen.
- Positie installatie is indicatief. Hier kunnen geen rechten aan ontleend worden.
- Voorzieningen tbv installaties zijn indicatief.

In uw berging zijn technische installaties aanwezig (wtw/vv). Ook zullen hier diverse installaties opbouw zijn. Het is dus niet zo dat u deze hele berging als bergruimte kunt benutten vanwege deze installaties.

Bouwnummer:
1e verdieping

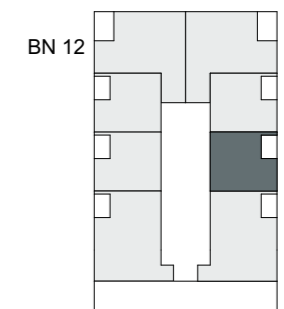

gebouw	datum
Blok A	14-07-2020
GO:	schaal
ca. 55m ²	1:50
type	
AA2 sp (opties)	

afwijkende gevel bouwnummer 15 tweede verdieping

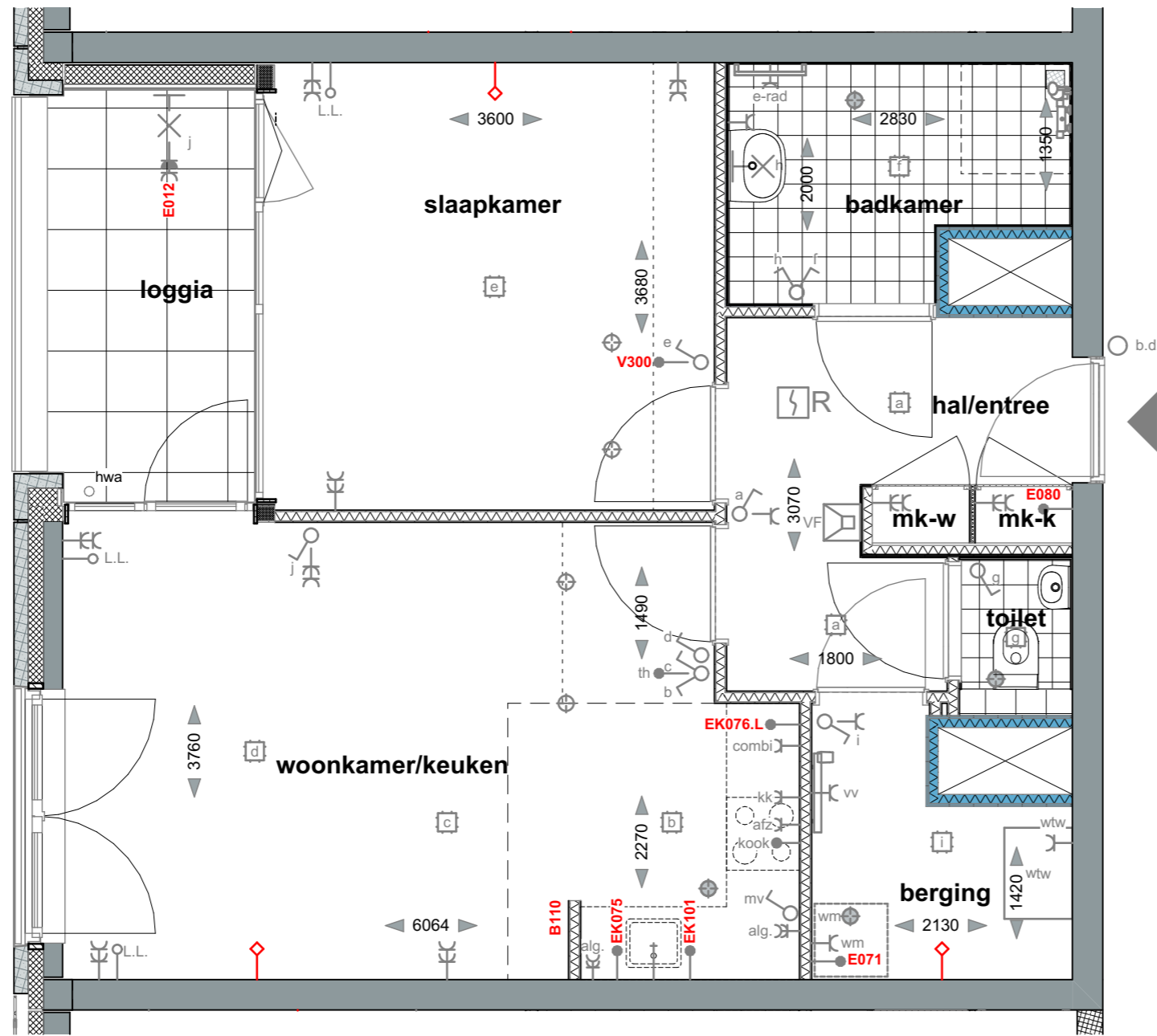

OPMERKINGEN:

- Alle lengte-, breedte- en hoogtematen zijn gegeven in millimeters (mm).
- Alle aangegeven maten zijn indicatief. Aan de maatvoeringen kunnen derhalve geen rechten worden ontleend.
- Ventilatiesysteem volgens mechanische luchttoevoer en mechanische afvoer (WTW).
- De exacte positie en aantallen van de ventilatiepunten te bepalen naar aanleiding van ventilatie- en capaciteitsberekeningen.
- Positie installatie is indicatief. Hier kunnen geen rechten aan ontleend worden.
- Voorzieningen tbv installaties zijn indicatief.

In uw berging zijn technische installaties aanwezig (wtw/vv). Ook zullen hier diverse installaties opbouw zijn. Het is dus niet zo dat u deze hele berging als bergruimte kunt benutten vanwege deze installaties.

Bouwnummer:
 2e verdieping
 3e verdieping
 4e verdieping
 5e verdieping
 6e verdieping

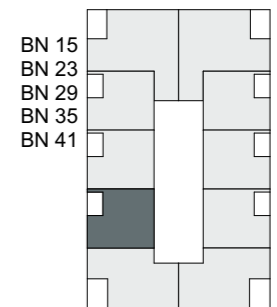

gebouw
 Blok A
 GO:
 ca. 54m²
 type
 AA3 (opties)

datum
 14-07-2020
 schaal
 1:50

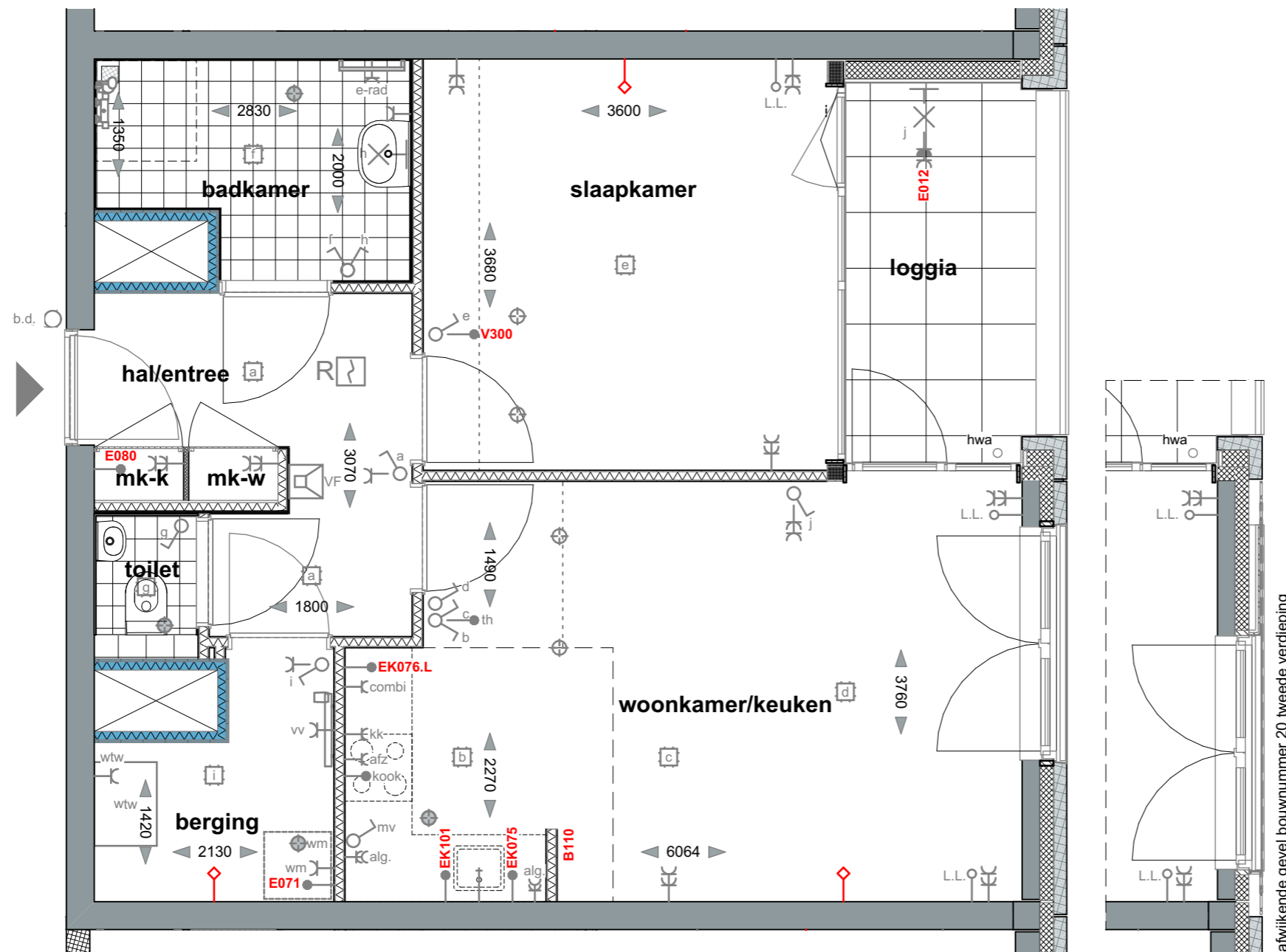

afwijkende gevel bouwnummer 20 tweede verdieping

OPMERKINGEN:

- Alle lengte-, breedte- en hoogtematen zijn gegeven in millimeters (mm).
- Alle aangegeven maten zijn indicatief. Aan de maatvoeringen kunnen derhalve geen rechten worden ontleend.
- Ventilatiesysteem volgens mechanische luchttoevoer en mechanische afvoer (WTW).
- De exacte positie en aantallen van de ventilatiepunten te bepalen naar aanleiding van ventilatie- en capaciteitsberekeningen.
- Positie installatie is indicatief. Hier kunnen geen rechten aan ontleend worden.
- Voorzieningen tbv installaties zijn indicatief.

In uw berging zijn technische installaties aanwezig (wtw/vv). Ook zullen hier diverse installaties opbouw zijn. Het is dus niet zo dat u deze hele berging als bergruimte kunt benutten vanwege deze installaties.

Bouwnummer:

- 2e verdieping BN 20
- 3e verdieping BN 26
- 4e verdieping BN 32
- 5e verdieping BN 38
- 6e verdieping BN 44

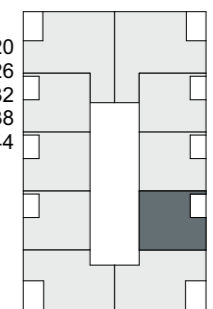

gebouw Blok A datum 14-07-2020

GO: ca. 54m² schaal 1:50

type AA3 sp (opties)

afwijkende gevel bouwnummer 09 tweede verdieping

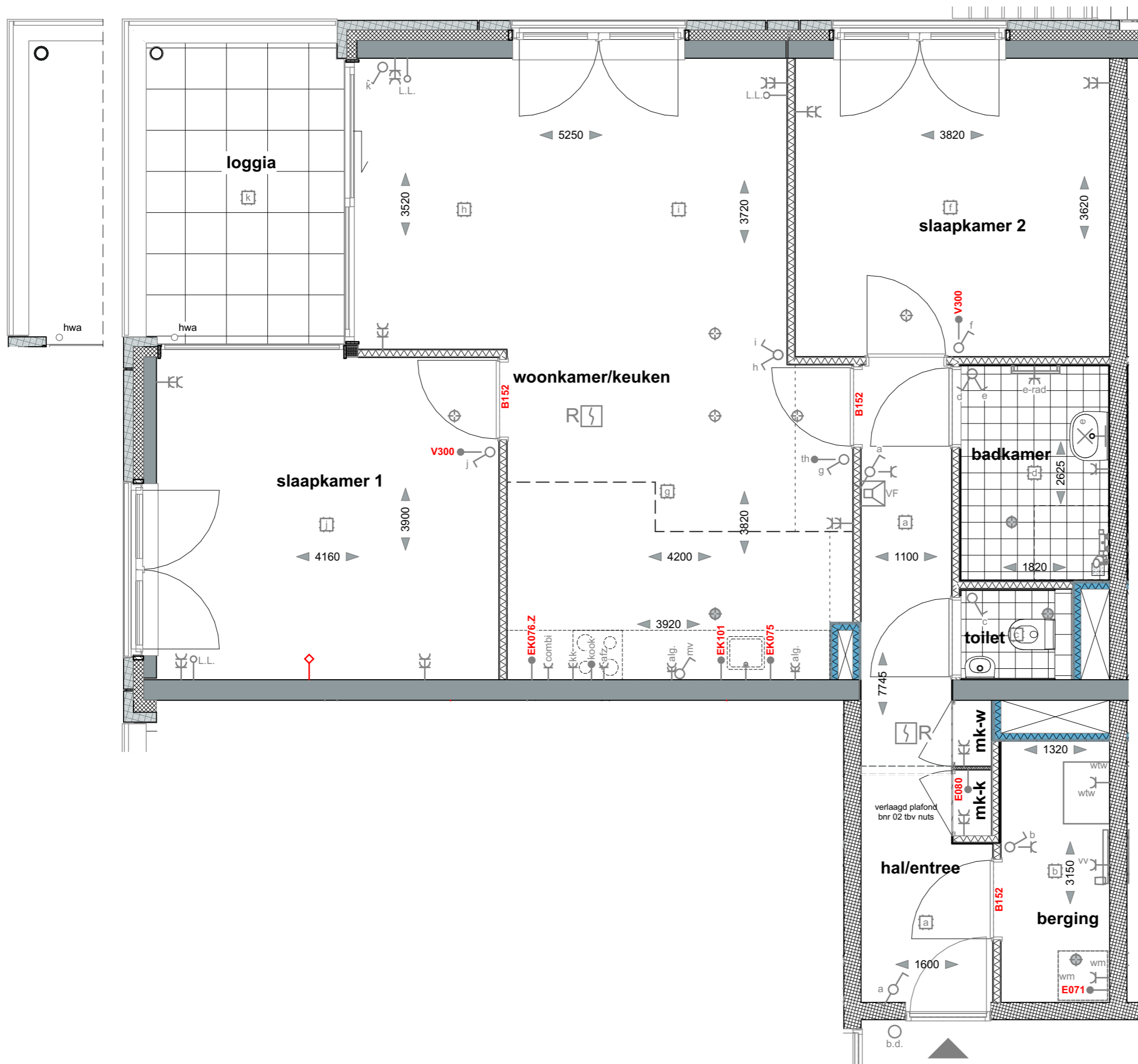

OPMERKINGEN:

- Alle lengte-, breedte- en hoogtematen zijn gegeven in millimeters (mm).
- Alle aangegeven maten zijn indicatief. Aan de maatvoeringen kunnen derhalve geen rechten worden ontleend.
- Ventilatiesysteem volgens mechanische luchttoevoer en mechanische afvoer (WTW).
- De exacte positie en aantallen van de ventilatiepunten te bepalen naar aanleiding van ventilatie- en capaciteitsberekeningen.
- Positie installatie is indicatief. Hier kunnen geen rechten aan ontleend worden.
- Voorzieningen tbv installaties zijn indicatief.

In uw berging zijn technische installaties aanwezig (wtw/vv). Ook zullen hier diverse installaties opbouw zijn. Het is dus niet zo dat u deze hele berging als bergruimte kunt benutten vanwege deze installaties.

Bouwnummer:
Begane grond
1e verdieping

BN 02
BN 09

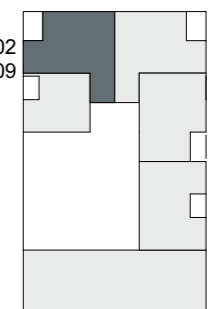

gebouw
Blok A
GO:
ca. 88m²
type
AB (opties)

datum
14-07-2020
schaal
1:50

afwijkende gevel bouwnummer 09 tweede verdieping



OPMERKINGEN:

- Alle lengte-, breedte- en hoogtematen zijn gegeven in millimeters (mm).
- Alle aangegeven maten zijn indicatief. Aan de maatvoeringen kunnen derhalve geen rechten worden ontleend.
- Ventilatiesysteem volgens mechanische luchttoevoer en mechanische afvoer (WTW).
- De exacte positie en aantallen van de ventilatiepunten te bepalen naar aanleiding van ventilatie- en capaciteitsberekeningen.
- Positie installatie is indicatief. Hier kunnen geen rechten aan ontleend worden.
- Voorzieningen tbv installaties zijn indicatief.

In uw berging zijn technische installaties aanwezig (wtw/vv). Ook zullen hier diverse installaties opbouw zijn. Het is dus niet zo dat u deze hele berging als bergruimte kunt benutten vanwege deze installaties.

Bouwnummer:
Begane grond
1e verdieping

BN 02
BN 09

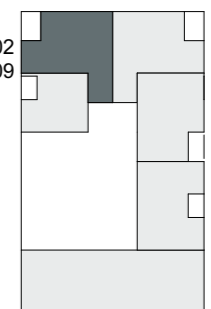

gebouw Blok A datum 14-07-2020

GO: ca. 88m² schaal 1:50

type AB (opties) 1

afwijkende gevel bouwnummer 09 tweede verdieping

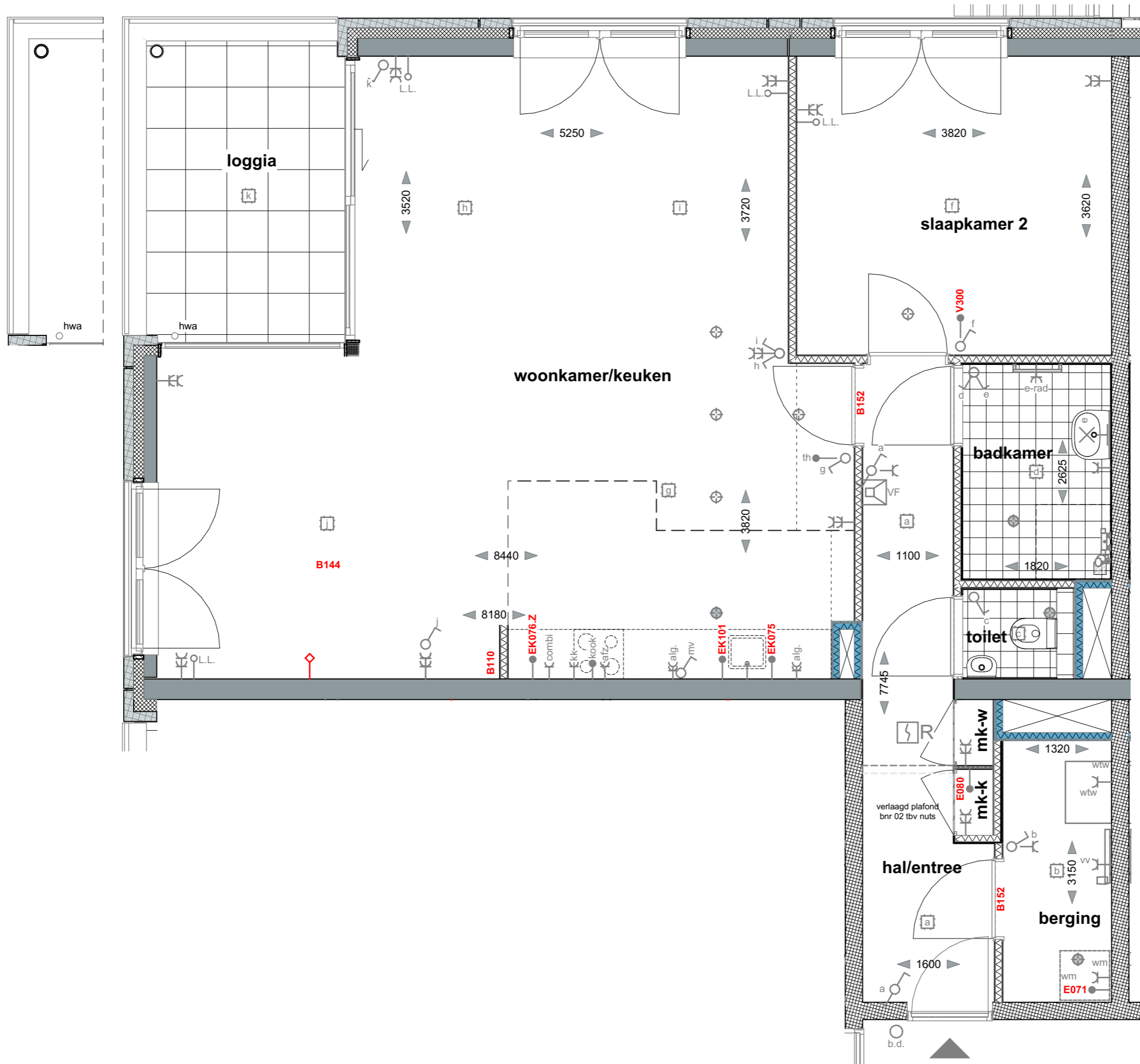

OPMERKINGEN:

- Alle lengte-, breedte- en hoogtematen zijn gegeven in millimeters (mm).
- Alle aangegeven maten zijn indicatief. Aan de maatvoeringen kunnen derhalve geen rechten worden ontleend.
- Ventilatiesysteem volgens mechanische luchttoevoer en mechanische afvoer (WTW).
- De exacte positie en aantallen van de ventilatiepunten te bepalen naar aanleiding van ventilatie- en capaciteitsberekeningen.
- Positie installatie is indicatief. Hier kunnen geen rechten aan ontleend worden.
- Voorzieningen tbv installaties zijn indicatief.

In uw berging zijn technische installaties aanwezig (wtw/vv). Ook zullen hier diverse installaties opbouw zijn. Het is dus niet zo dat u deze hele berging als bergruimte kunt benutten vanwege deze installaties.

Bouwnummer:
Begane grond
1e verdieping

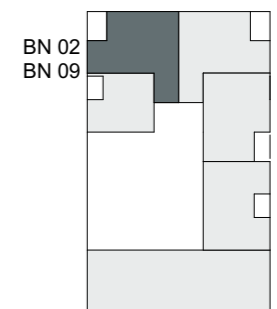

gebouw
Blok A
GO:
ca. 88m²
type
AB (opties) 2

datum
14-07-2020
schaal
1:50

afwijkende gevel bouwnummer 09 tweede verdieping



OPMERKINGEN:

- Alle lengte-, breedte- en hoogtematen zijn gegeven in millimeters (mm).
- Alle aangegeven maten zijn indicatief. Aan de maatvoeringen kunnen derhalve geen rechten worden ontleend.
- Ventilatiesysteem volgens mechanische luchttoevoer en mechanische afvoer (WTW).
- De exacte positie en aantallen van de ventilatiepunten te bepalen naar aanleiding van ventilatie- en capaciteitsberekeningen.
- Positie installatie is indicatief. Hier kunnen geen rechten aan ontleend worden.
- Voorzieningen tbv installaties zijn indicatief.

In uw berging zijn technische installaties aanwezig (wtw/vv). Ook zullen hier diverse installaties opbouw zijn. Het is dus niet zo dat u deze hele berging als bergruimte kunt benutten vanwege deze installaties.

Bouwnummer:
Begane grond
1e verdieping

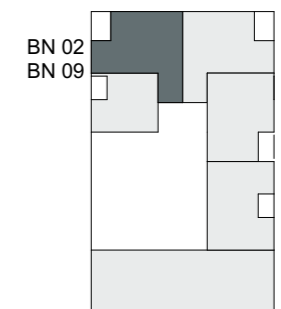

gebouw Blok A datum 14-07-2020

GO: ca. 88m² schaal 1:50

type **AB (opties) 3**

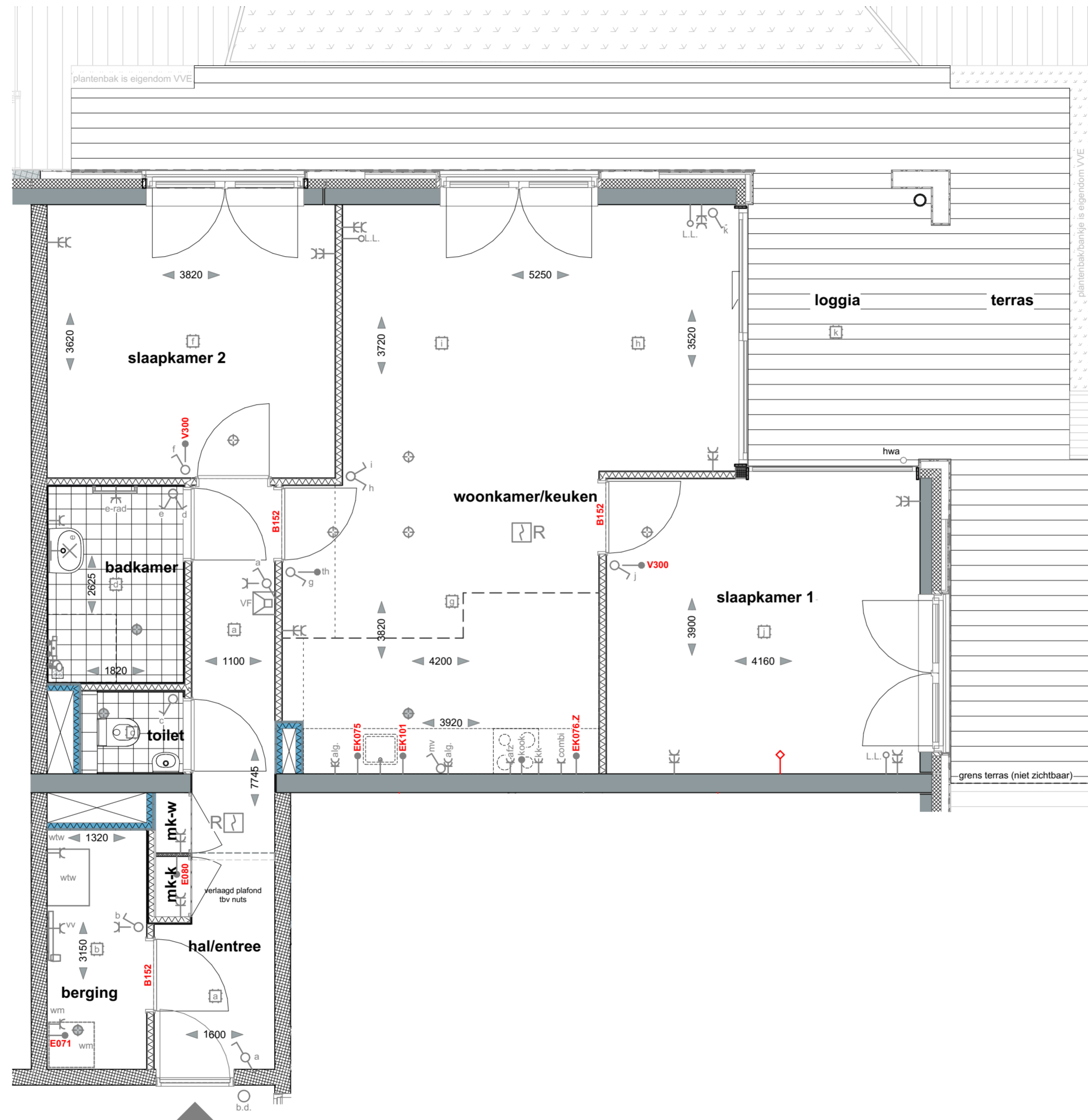

- OPMERKINGEN:**
- Alle lengte-, breedte- en hoogtematen zijn gegeven in millimeters (mm).
 - Alle aangegeven maten zijn indicatief. Aan de maatvoeringen kunnen derhalve geen rechten worden ontleend.
 - Ventilatiesysteem volgens mechanische luchttoevoer en mechanische afvoer (WTW).
 - De exacte positie en aantallen van de ventilatiepunten te bepalen naar aanleiding van ventilatie- en capaciteitsberekeningen.
 - Positie installatie is indicatief. Hier kunnen geen rechten aan ontleend worden.
 - Voorzieningen tbv installaties zijn indicatief.

In uw berging zijn technische installaties aanwezig (wtw/vv). Ook zullen hier diverse installaties opbouw zijn. Het is dus niet zo dat u deze hele berging als bergumtje kunt benutten vanwege deze installaties.

Bouwnummer: BN 03
 Begane grond

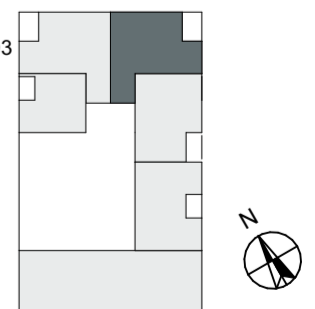

gebouw Blok A schaal 1:50
 GO: ca. 88m² datum 14-07-2020

type AB sp (opties)

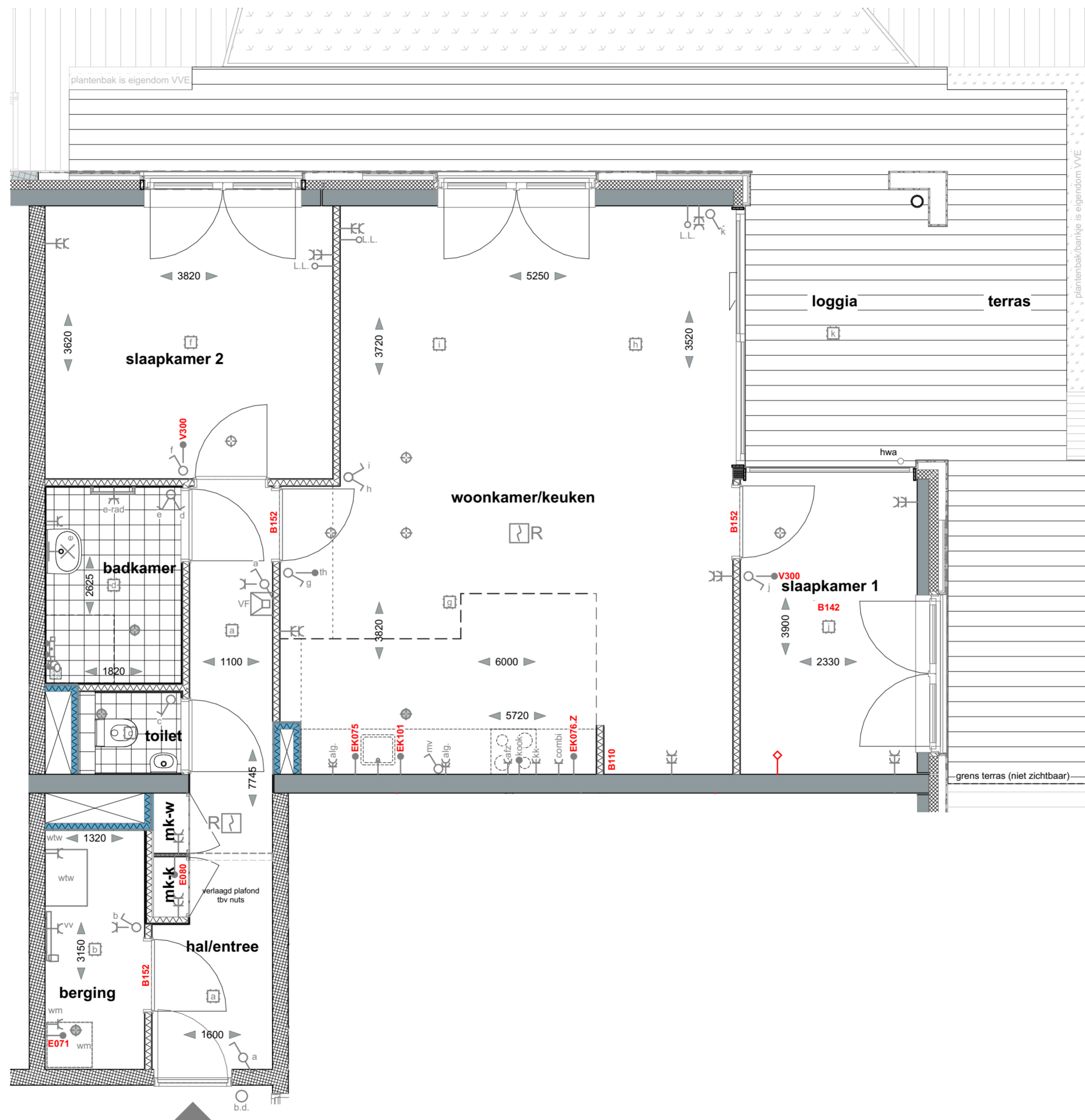

- OPMERKINGEN:**
- Alle lengte-, breedte- en hoogtematen zijn gegeven in millimeters (mm).
 - Alle aangegeven maten zijn indicatief. Aan de maatvoeringen kunnen derhalve geen rechten worden ontleend.
 - Ventilatiesysteem volgens mechanische luchttoevoer en mechanische afvoer (WTW).
 - De exacte positie en aantallen van de ventilatiepunten te bepalen naar aanleiding van ventilatie- en capaciteitsberekeningen.
 - Positie installatie is indicatief. Hier kunnen geen rechten aan ontleend worden.
 - Voorzieningen tbv installaties zijn indicatief.

In uw berging zijn technische installaties aanwezig (wtw/vv). Ook zullen hier diverse installaties opbouw zijn. Het is dus niet zo dat u deze hele berging als bergumtje kunt benutten vanwege deze installaties.

Bouwnummer: BN 03
Begane grond

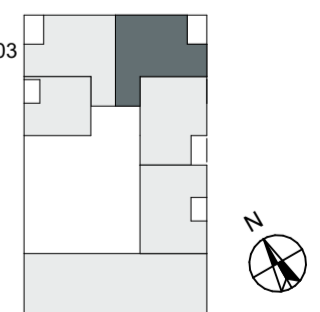

gebouw Blok A schaal 1:50

GO: ca. 88m² datum 14-07-2020

type AB sp (opties) 1

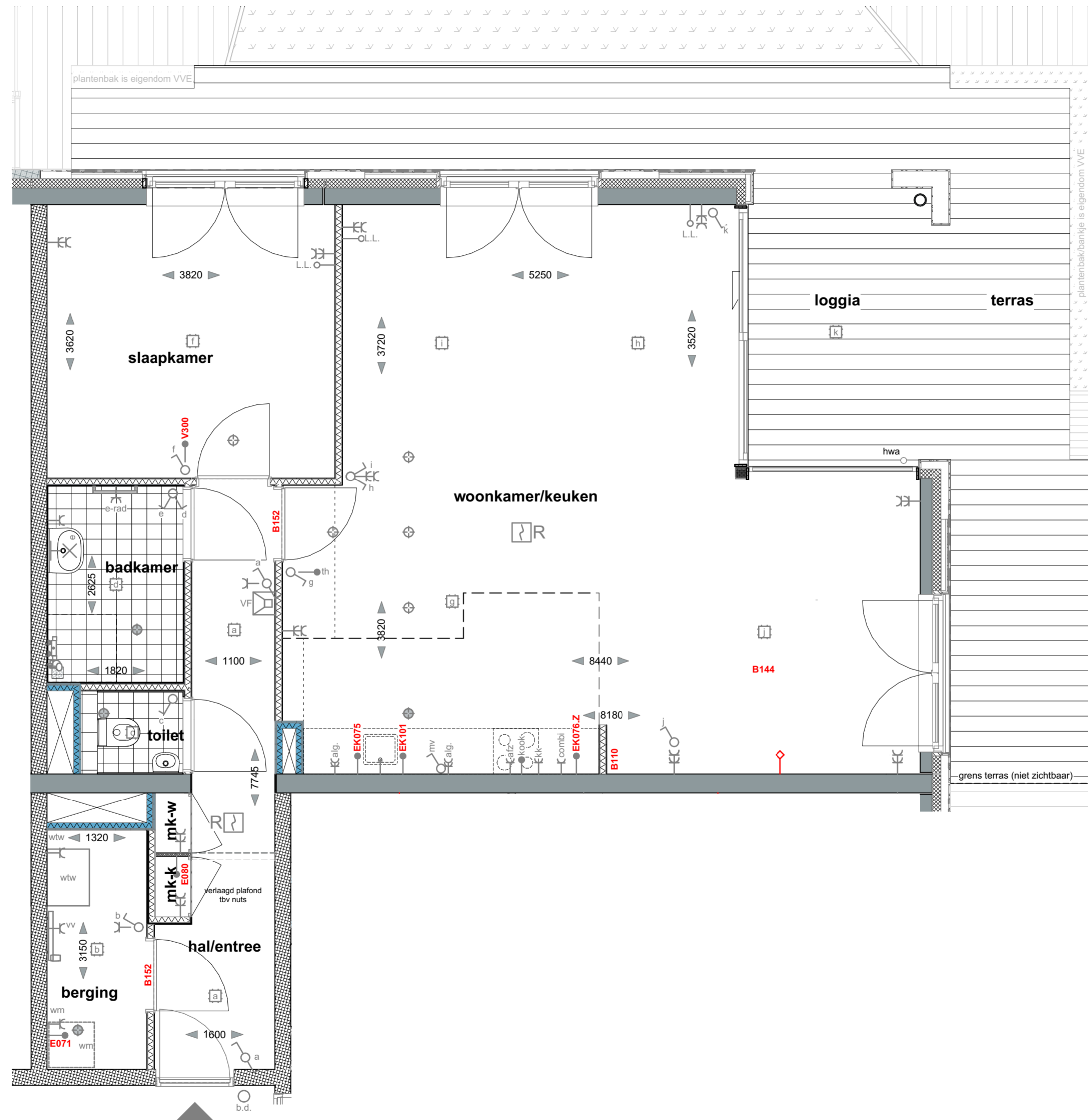

- OPMERKINGEN:**
- Alle lengte-, breedte- en hoogtematen zijn gegeven in millimeters (mm).
 - Alle aangegeven maten zijn indicatief. Aan de maatvoeringen kunnen derhalve geen rechten worden ontleend.
 - Ventilatiesysteem volgens mechanische luchttoevoer en mechanische afvoer (WTW).
 - De exacte positie en aantallen van de ventilatiepunten te bepalen naar aanleiding van ventilatie- en capaciteitsberekeningen.
 - Positie installatie is indicatief. Hier kunnen geen rechten aan ontleend worden.
 - Voorzieningen tbv installaties zijn indicatief.

In uw berging zijn technische installaties aanwezig (wtw/vv). Ook zullen hier diverse installaties opbouw zijn. Het is dus niet zo dat u deze hele berging als berg ruimte kunt benutten vanwege deze installaties.

Bouwnummer: BN 03
Begane grond

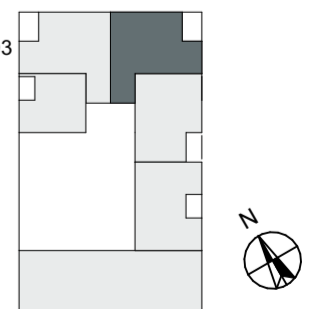

gebouw Blok A schaal 1:50

GO: ca. 88m² datum 14-07-2020

type AB sp (opties) 2

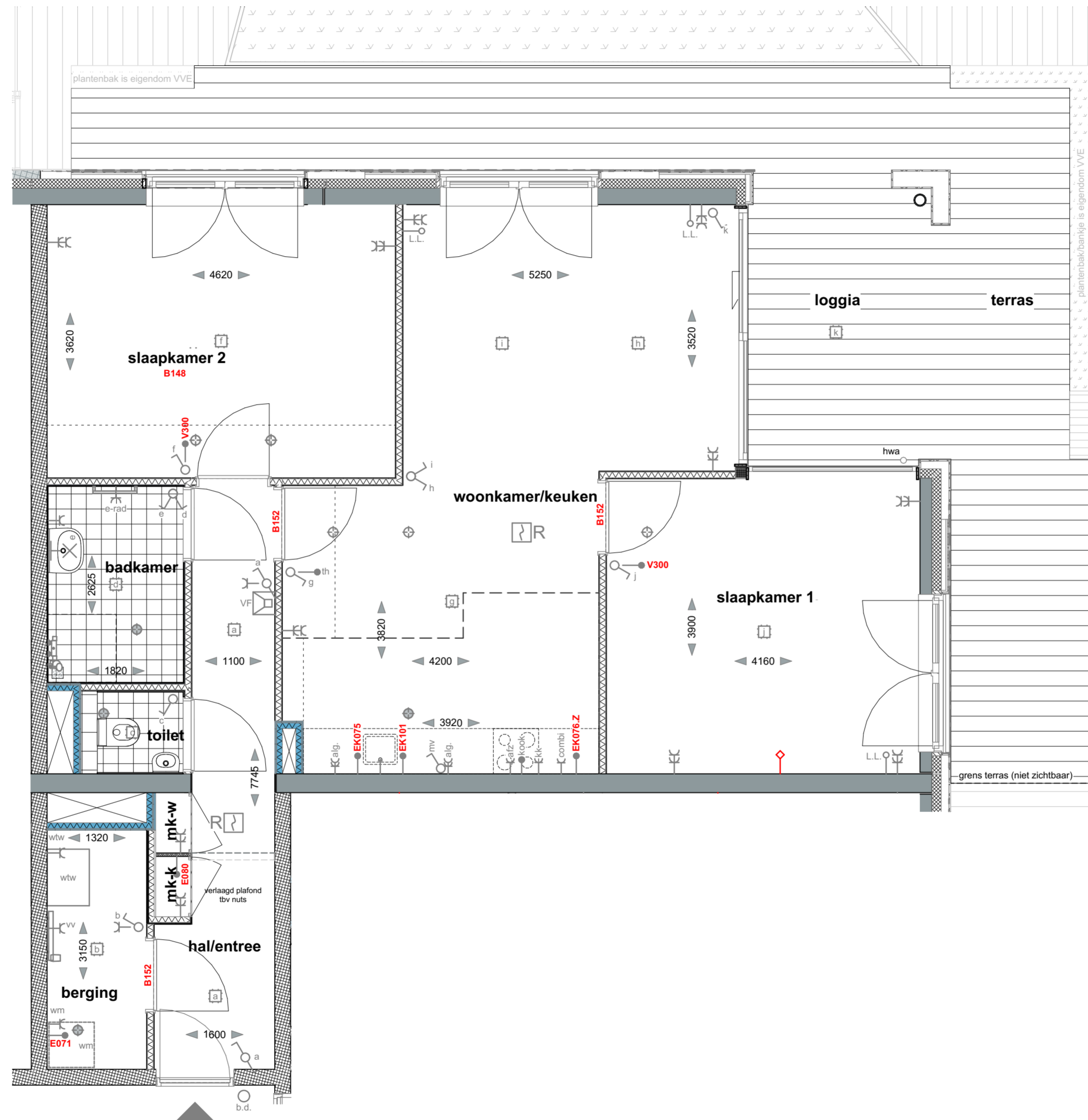

- OPMERKINGEN:**
- Alle lengte-, breedte- en hoogtematen zijn gegeven in millimeters (mm).
 - Alle aangegeven maten zijn indicatief. Aan de maatvoeringen kunnen derhalve geen rechten worden ontleend.
 - Ventilatiesysteem volgens mechanische luchttoevoer en mechanische afvoer (WTW).
 - De exacte positie en aantallen van de ventilatiepunten te bepalen naar aanleiding van ventilatie- en capaciteitsberekeningen.
 - Positie installatie is indicatief. Hier kunnen geen rechten aan ontleend worden.
 - Voorzieningen tbv installaties zijn indicatief.

In uw berging zijn technische installaties aanwezig (wtw/vv). Ook zullen hier diverse installaties opbouw zijn. Het is dus niet zo dat u deze hele berging als bergumte kunt benutten vanwege deze installaties.

Bouwnummer: BN 03
Begane grond

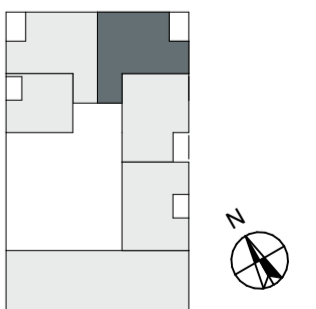

gebouw Blok A schaal 1:50

GO: ca. 88m² datum 14-07-2020

type AB sp (opties) 3



OPMERKINGEN:

- Alle lengte-, breedte- en hoogtematen zijn gegeven in millimeters (mm).
- Alle aangegeven maten zijn indicatief. Aan de maatvoeringen kunnen derhalve geen rechten worden ontleend.
- Ventilatiesysteem volgens mechanische luchttoevoer en mechanische afvoer (WTW).
- De exacte positie en aantallen van de ventilatiepunten te bepalen naar aanleiding van ventilatie- en capaciteitsberekeningen.
- Positie installatie is indicatief. Hier kunnen geen rechten aan ontleend worden.
- Voorzieningen tbv installaties zijn indicatief.

In uw berging zijn technische installaties aanwezig (wtw/vv). Ook zullen hier diverse installaties opbouw zijn. Het is dus niet zo dat u deze hele berging als bergruimte kunt benutten vanwege deze installaties.

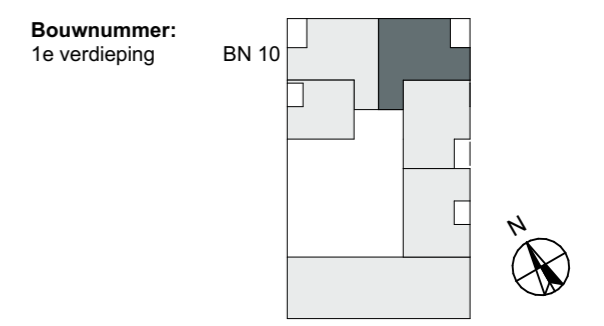

gebouw
Blok A

datum
14-07-2020

GO:
ca. 88m²

schaal
1:50

type
AB sp_1 (opties)



- OPMERKINGEN:**
- Alle lengte-, breedte- en hoogtematen zijn gegeven in millimeters (mm).
 - Alle aangegeven maten zijn indicatief. Aan de maatvoeringen kunnen derhalve geen rechten worden ontleend.
 - Ventilatiesysteem volgens mechanische luchttoevoer en mechanische afvoer (WTW).
 - De exacte positie en aantallen van de ventilatiepunten te bepalen naar aanleiding van ventilatie- en capaciteitsberekeningen.
 - Positie installatie is indicatief. Hier kunnen geen rechten aan ontleend worden.
 - Voorzieningen tbv installaties zijn indicatief.

In uw berging zijn technische installaties aanwezig (wtw/vv). Ook zullen hier diverse installaties opbouw zijn. Het is dus niet zo dat u deze hele berging als bergruimte kunt benutten vanwege deze installaties.

Bouwnummer:
1e verdieping

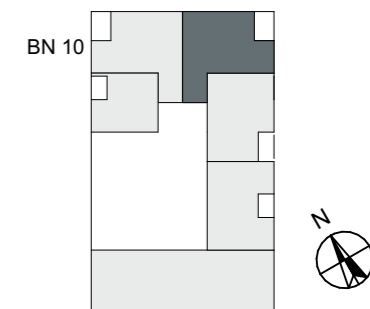

gebouw
Blok A

datum
14-07-2020

GO:
ca. 88m²

schaal
1:50

type
AB sp_1 (opties) 1

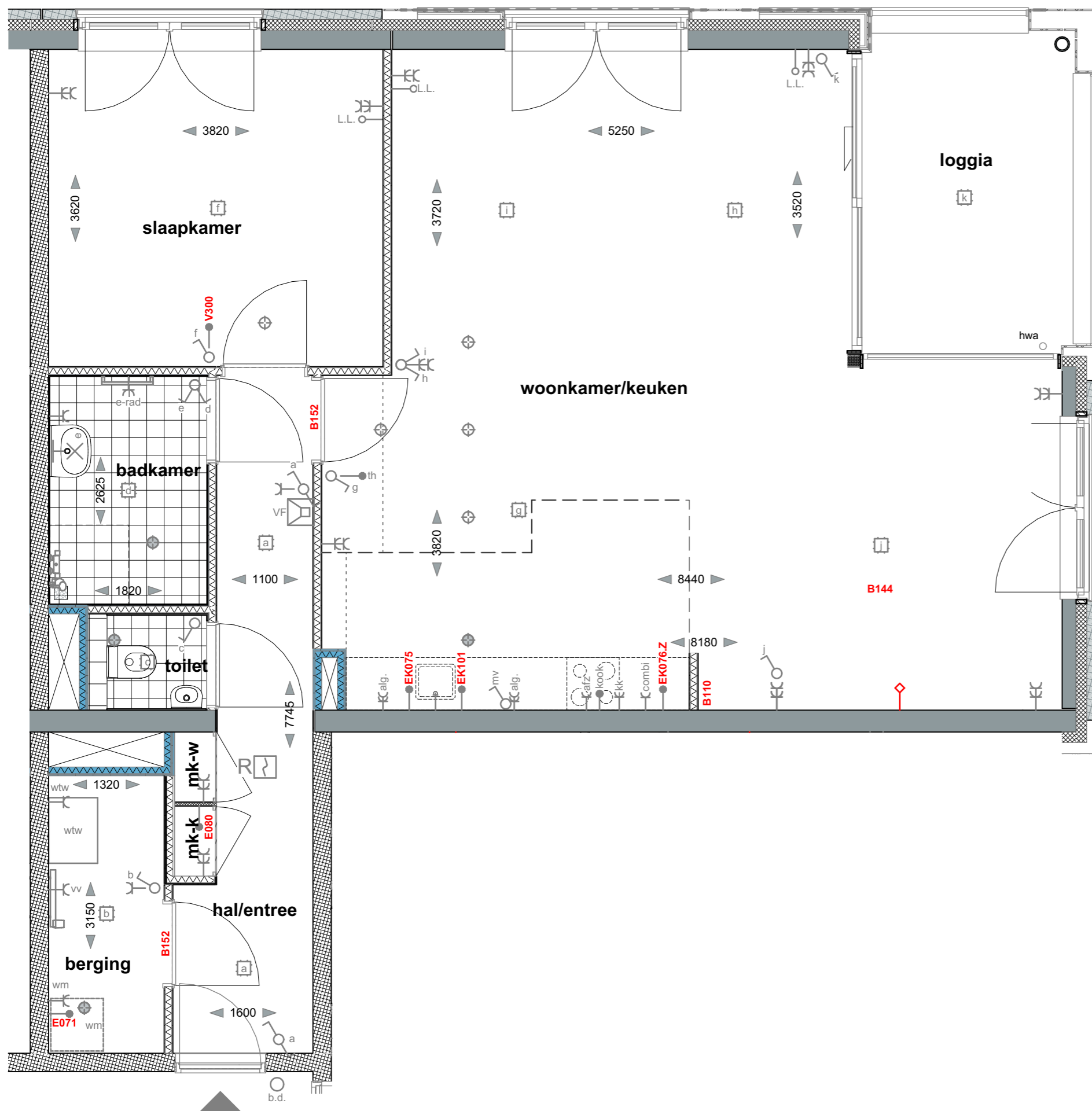

OPMERKINGEN:

- Alle lengte-, breedte- en hoogtematen zijn gegeven in millimeters (mm).
- Alle aangegeven maten zijn indicatief. Aan de maatvoeringen kunnen derhalve geen rechten worden ontleend.
- Ventilatiesysteem volgens mechanische luchttoevoer en mechanische afvoer (WTW).
- De exacte positie en aantallen van de ventilatiepunten te bepalen naar aanleiding van ventilatie- en capaciteitsberekeningen.
- Positie installatie is indicatief. Hier kunnen geen rechten aan ontleend worden.
- Voorzieningen tbv installaties zijn indicatief.

In uw berging zijn technische installaties aanwezig (wtw/vv). Ook zullen hier diverse installaties opbouw zijn. Het is dus niet zo dat u deze hele berging als bergruimte kunt benutten vanwege deze installaties.

Bouwnummer:
1e verdieping

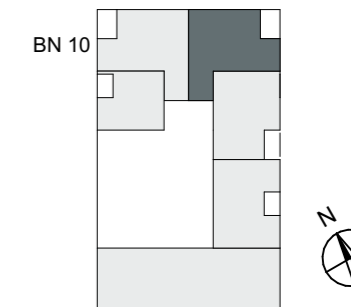

gebouw
Blok A
GO:
ca. 88m²
type
AB sp_1 (opties) 2

datum
14-07-2020
schaal
1:50



OPMERKINGEN:

- Alle lengte-, breedte- en hoogtematen zijn gegeven in millimeters (mm).
- Alle aangegeven maten zijn indicatief. Aan de maatvoeringen kunnen derhalve geen rechten worden ontleend.
- Ventilatiesysteem volgens mechanische luchttoevoer en mechanische afvoer (WTW).
- De exacte positie en aantallen van de ventilatiepunten te bepalen naar aanleiding van ventilatie- en capaciteitsberekeningen.
- Positie installatie is indicatief. Hier kunnen geen rechten aan ontleend worden.
- Voorzieningen tbv installaties zijn indicatief.

In uw berging zijn technische installaties aanwezig (wtw/vv). Ook zullen hier diverse installaties opbouw zijn. Het is dus niet zo dat u deze hele berging als bergruimte kunt benutten vanwege deze installaties.

Bouwnummer:
1e verdieping

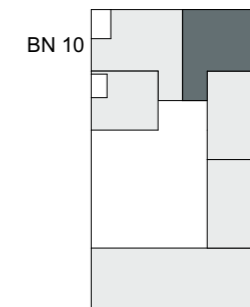

gebouw
Blok A

datum
14-07-2020

GO:
ca. 88m²

schaal
1:50

type
AB sp_1 (opties) 3

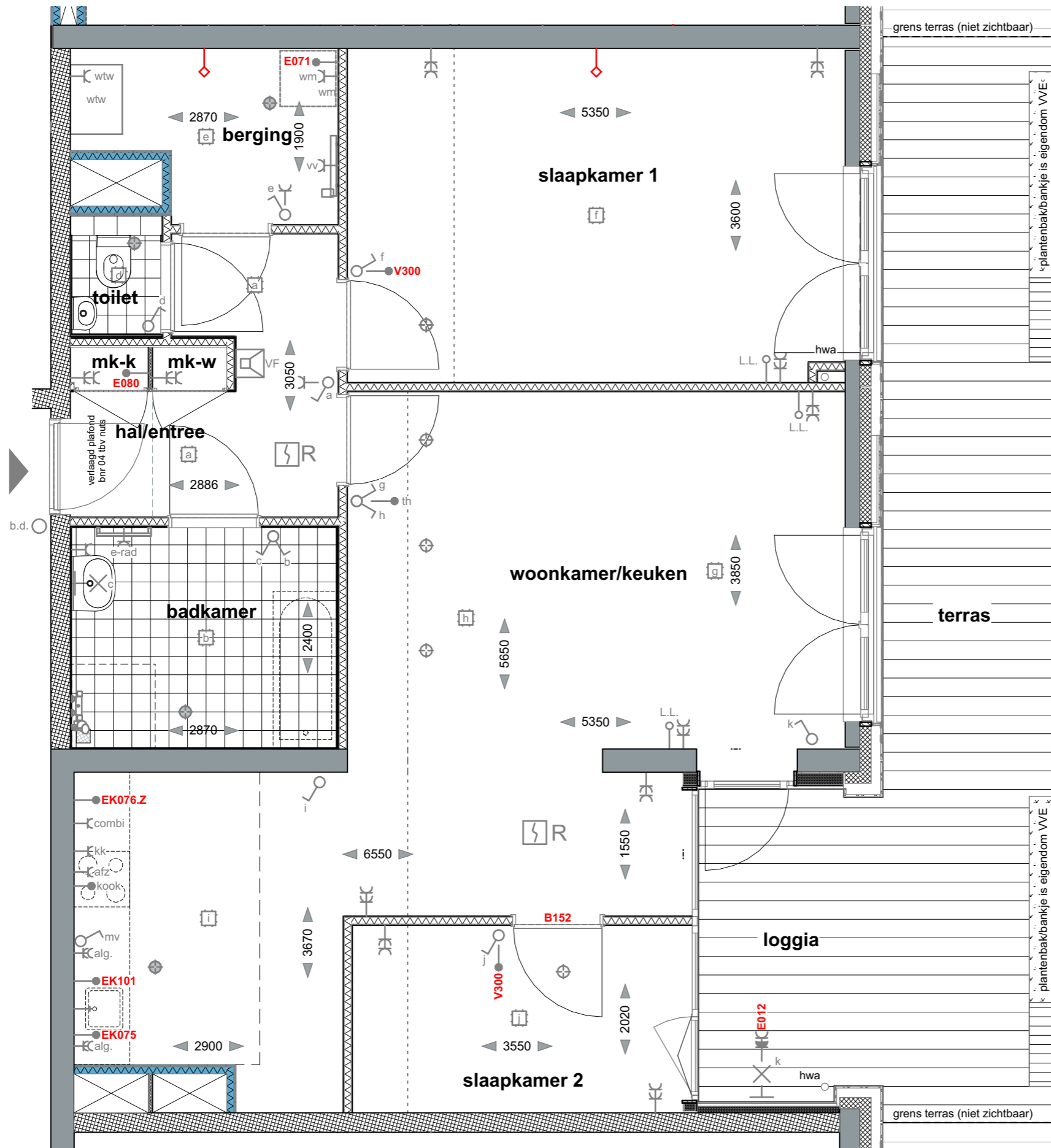

- OPMERKINGEN:**
- Alle lengte-, breedte- en hoogtematen zijn gegeven in millimeters (mm).
 - Alle aangegeven maten zijn indicatief. Aan de maatvoeringen kunnen derhalve geen rechten worden ontleend.
 - Ventilatiesysteem volgens mechanische luchttoevoer en mechanische afvoer (WTW).
 - De exacte positie en aantallen van de ventilatiepunten te bepalen naar aanleiding van ventilatie- en capaciteitsberekeningen.
 - Positie installatie is indicatief. Hier kunnen geen rechten aan ontleend worden.
 - Voorzieningen tbv installaties zijn indicatief.

In uw berging zijn technische installaties aanwezig (wtw/vv). Ook zullen hier diverse installaties opbouw zijn. Het is dus niet zo dat u deze hele berging als bergruimte kunt benutten vanwege deze installaties.

Bouwnummer:
Begane grond

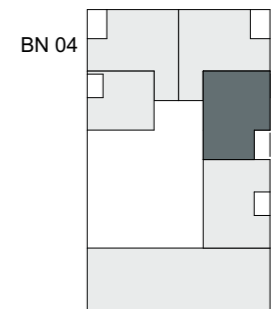

gebouw
Blok A

datum
14-07-2020

GO:
ca. 86m²

schaal
1:50

type
AC (opties)

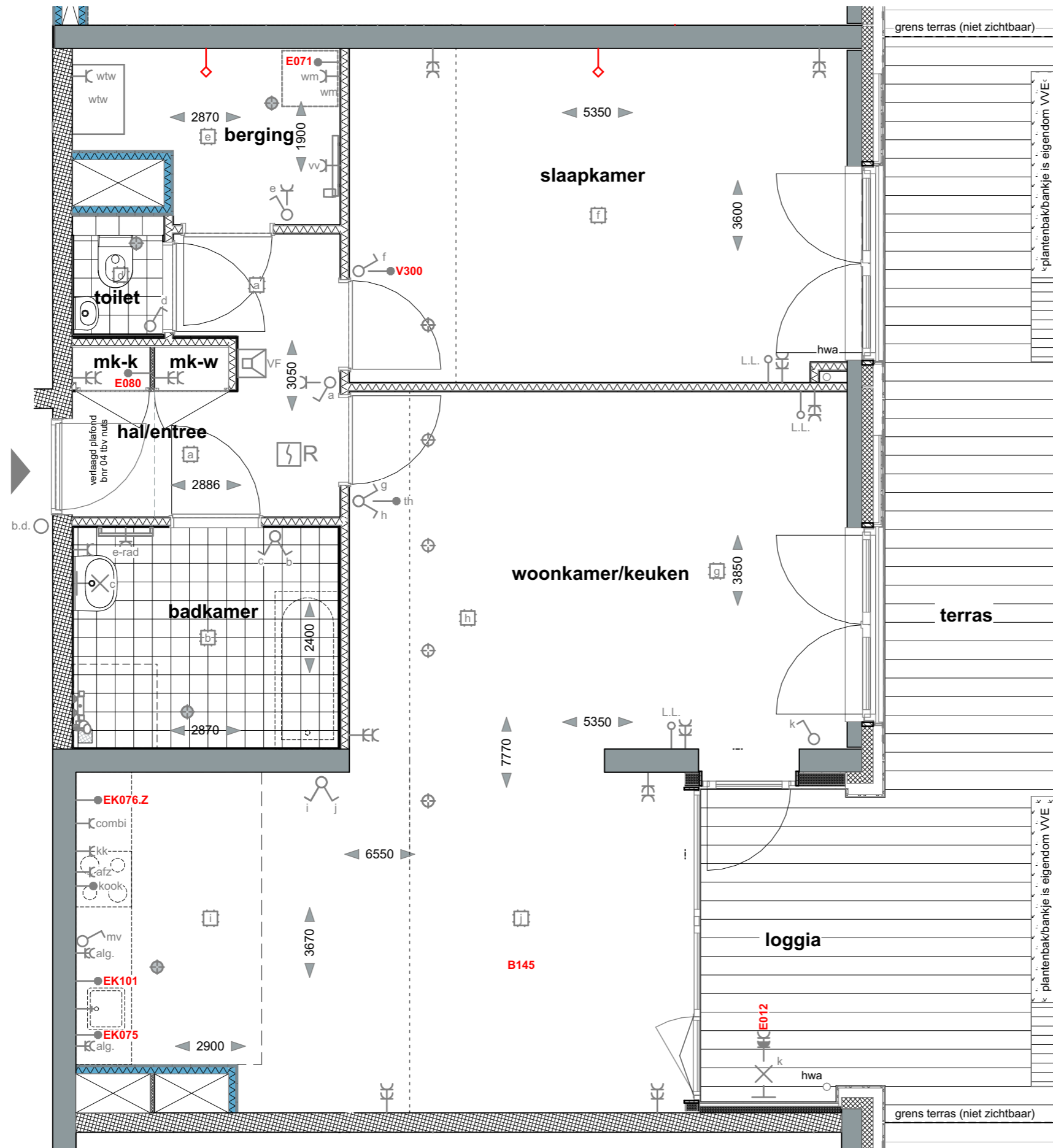

OPMERKINGEN:

- Alle lengte-, breedte- en hoogtematen zijn gegeven in millimeters (mm).
- Alle aangegeven maten zijn indicatief. Aan de maatvoeringen kunnen derhalve geen rechten worden ontleend.
- Ventilatiesysteem volgens mechanische luchttoevoer en mechanische afvoer (WTW).
- De exacte positie en aantallen van de ventilatiepunten te bepalen naar aanleiding van ventilatie- en capaciteitsberekeningen.
- Positie installatie is indicatief. Hier kunnen geen rechten aan ontleend worden.
- Voorzieningen tbv installaties zijn indicatief.

In uw berging zijn technische installaties aanwezig (wtw/vv). Ook zullen hier diverse installaties opbouw zijn. Het is dus niet zo dat u deze hele berging als bergruimte kunt benutten vanwege deze installaties.

Bouwnummer:
Begane grond

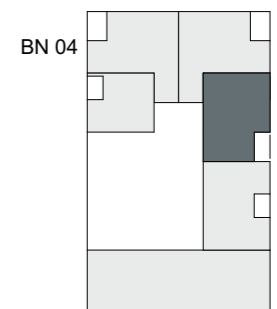

gebouw
Blok A

datum
14-07-2020

GO:
ca. 86m²

schaal
1:50

type
AC (opties) 1

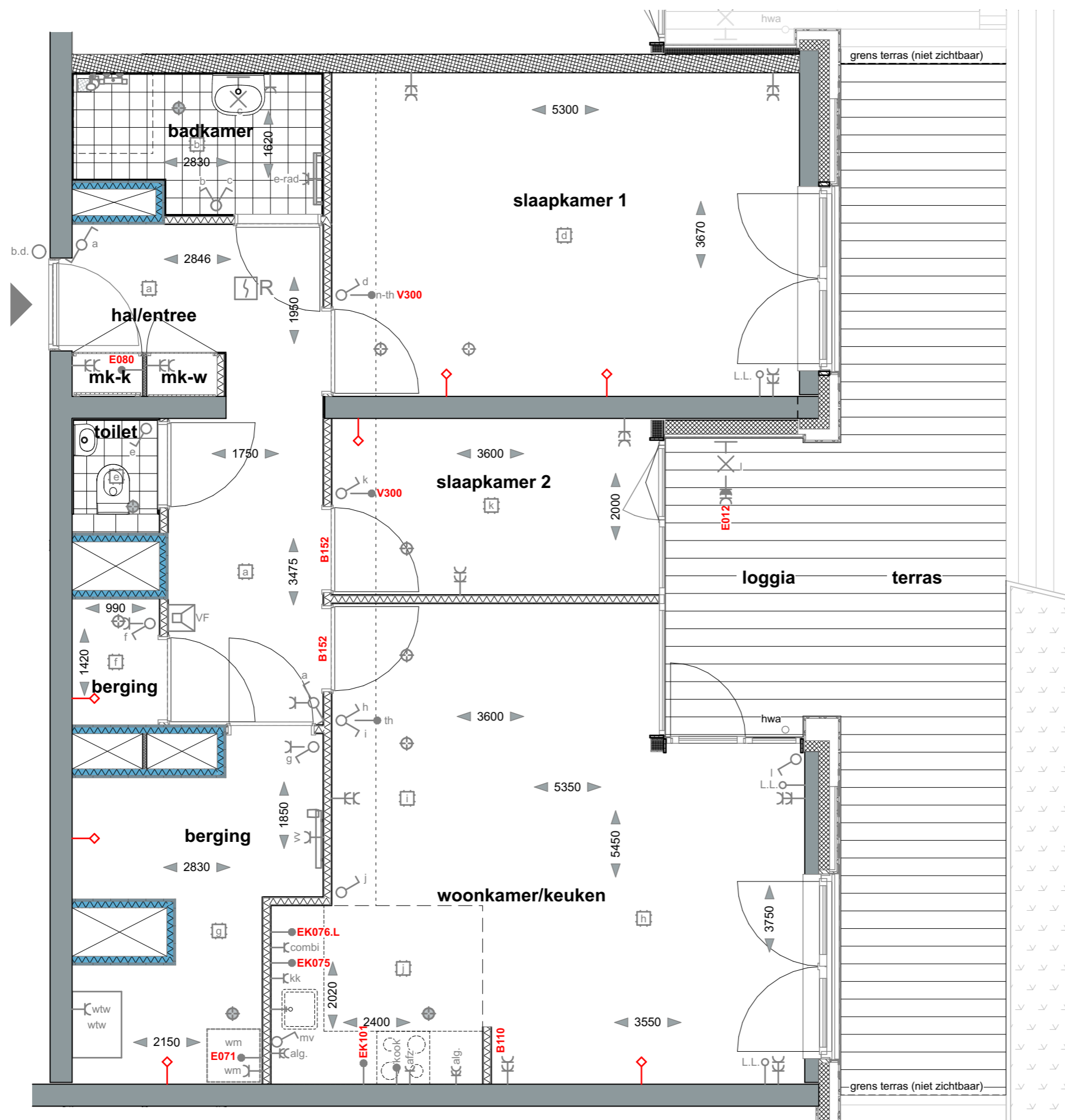

- OPMERKINGEN:**
- Alle lengte-, breedte- en hoogtematen zijn gegeven in millimeters (mm).
 - Alle aangegeven maten zijn indicatief. Aan de maatvoeringen kunnen derhalve geen rechten worden ontleend.
 - Ventilatiesysteem volgens mechanische luchttoevoer en mechanische afvoer (WTW).
 - De exacte positie en aantallen van de ventilatiepunten te bepalen naar aanleiding van ventilatie- en capaciteitsberekeningen.
 - Positie installatie is indicatief. Hier kunnen geen rechten aan ontleend worden.
 - Voorzieningen tbv installaties zijn indicatief.

In uw berging zijn technische installaties aanwezig (wtw/vv). Ook zullen hier diverse installaties opbouw zijn. Het is dus niet zo dat u deze hele berging als bergruimte kunt benutten vanwege deze installaties.

Bouwnummer:
Begane grond

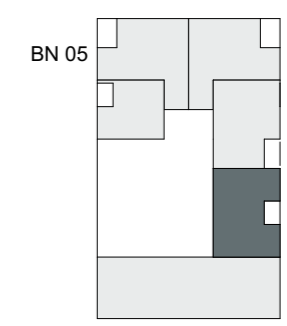

gebouw
Blok A

datum
14-07-2020

GO:
ca. 83m²

schaal
1:50

type
AD (opties)

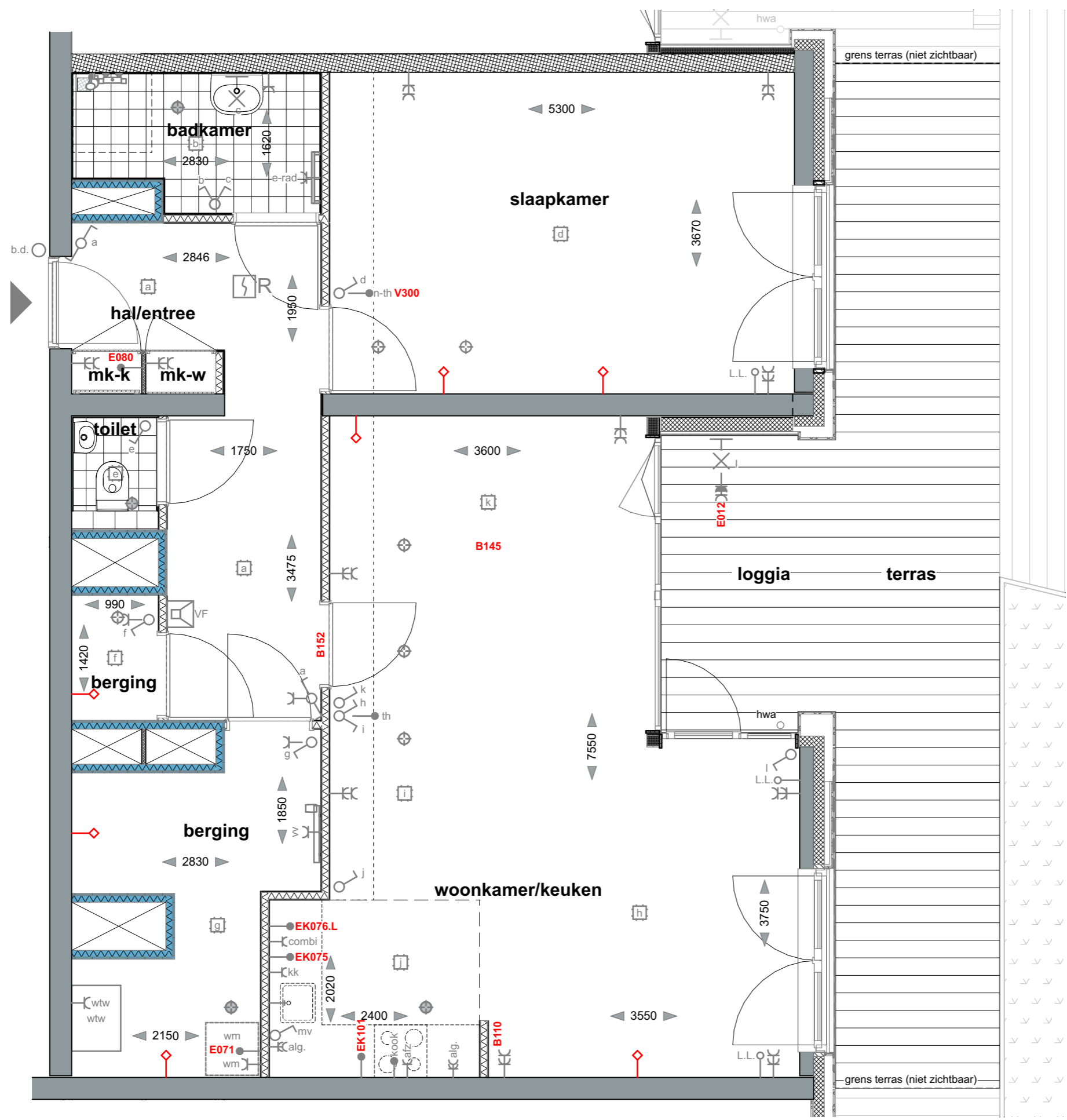

OPMERKINGEN:

- Alle lengte-, breedte- en hoogtematen zijn gegeven in millimeters (mm).
- Alle aangegeven maten zijn indicatief. Aan de maatvoeringen kunnen derhalve geen rechten worden ontleend.
- Ventilatiesysteem volgens mechanische luchttoevoer en mechanische afvoer (WTW).
- De exacte positie en aantallen van de ventilatiepunten te bepalen naar aanleiding van ventilatie- en capaciteitsberekeningen.
- Positie installatie is indicatief. Hier kunnen geen rechten aan ontleend worden.
- Voorzieningen tbv installaties zijn indicatief.

In uw berging zijn technische installaties aanwezig (wtw/vv). Ook zullen hier diverse installaties opbouw zijn. Het is dus niet zo dat u deze hele berging als bergruimte kunt benutten vanwege deze installaties.

Bouwnummer:
Begane grond

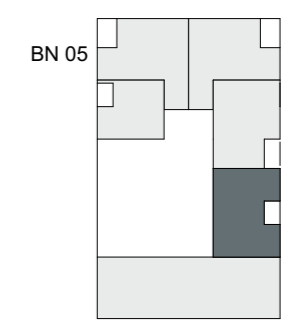

gebouw
Blok A

datum
14-07-2020

GO:
ca. 83m²

schaal
1:50

type
AD (opties) 1

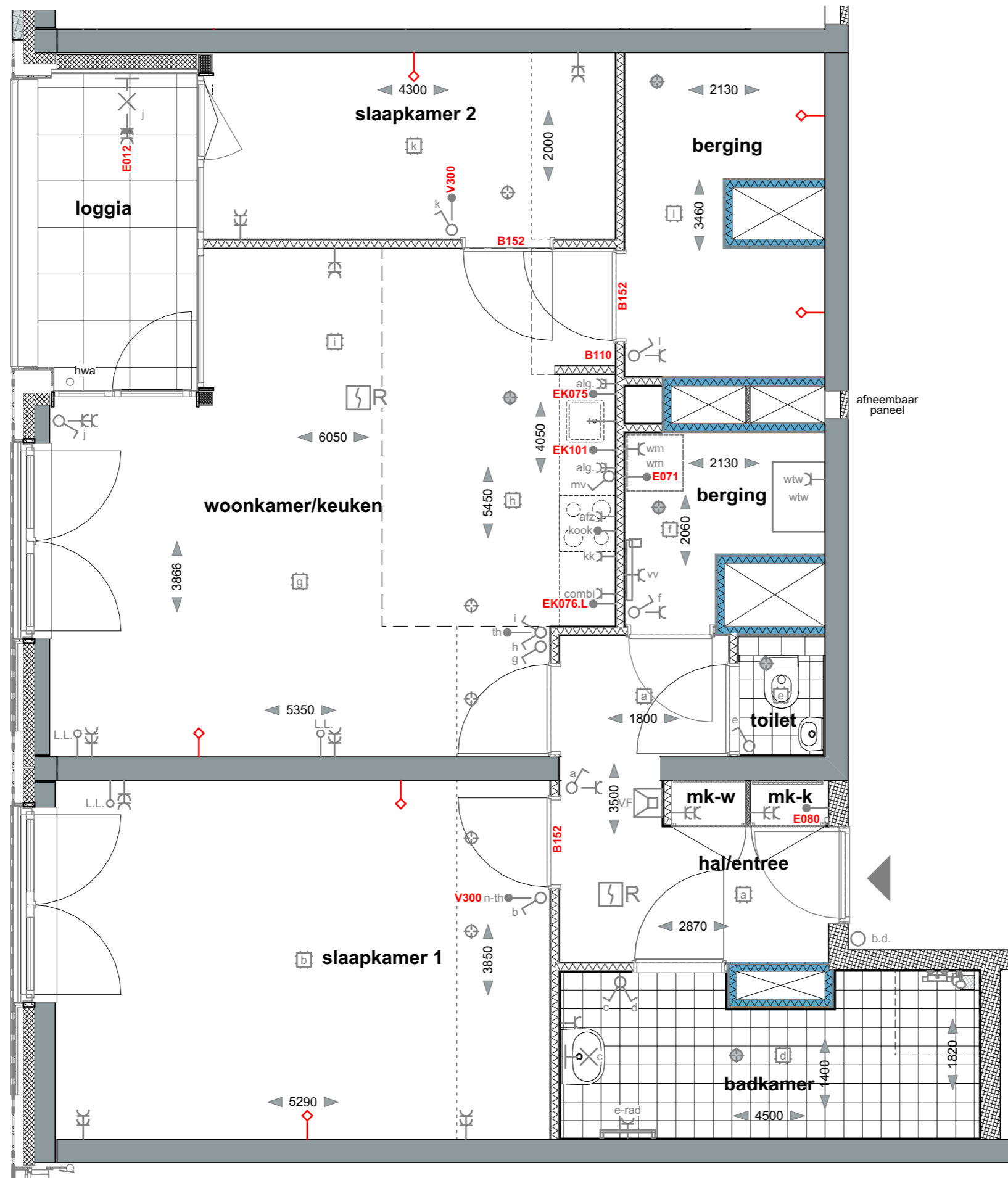

- OPMERKINGEN:**
- Alle lengte-, breedte- en hoogtematen zijn gegeven in millimeters (mm).
 - Alle aangegeven maten zijn indicatief. Aan de maatvoeringen kunnen derhalve geen rechten worden ontleend.
 - Ventilatiesysteem volgens mechanische luchttoevoer en mechanische afvoer (WTW).
 - De exacte positie en aantallen van de ventilatiepunten te bepalen naar aanleiding van ventilatie- en capaciteitsberekeningen.
 - Positie installatie is indicatief. Hier kunnen geen rechten aan ontleend worden.
 - Voorzieningen tbv installaties zijn indicatief.

In uw berging zijn technische installaties aanwezig (wtw/vv). Ook zullen hier diverse installaties opbouw zijn. Het is dus niet zo dat u deze hele berging als bergruimte kunt benutten vanwege deze installaties.

Bouwnummer:
1e verdieping

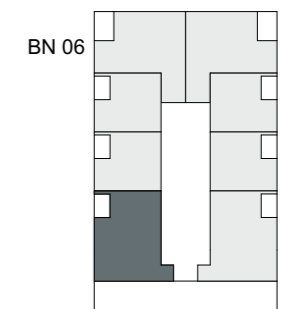

BN 06

gebouw	datum
Blok A	14-07-2020
GO:	schaal
ca 88m ²	1:50
type	
AE (opties)	

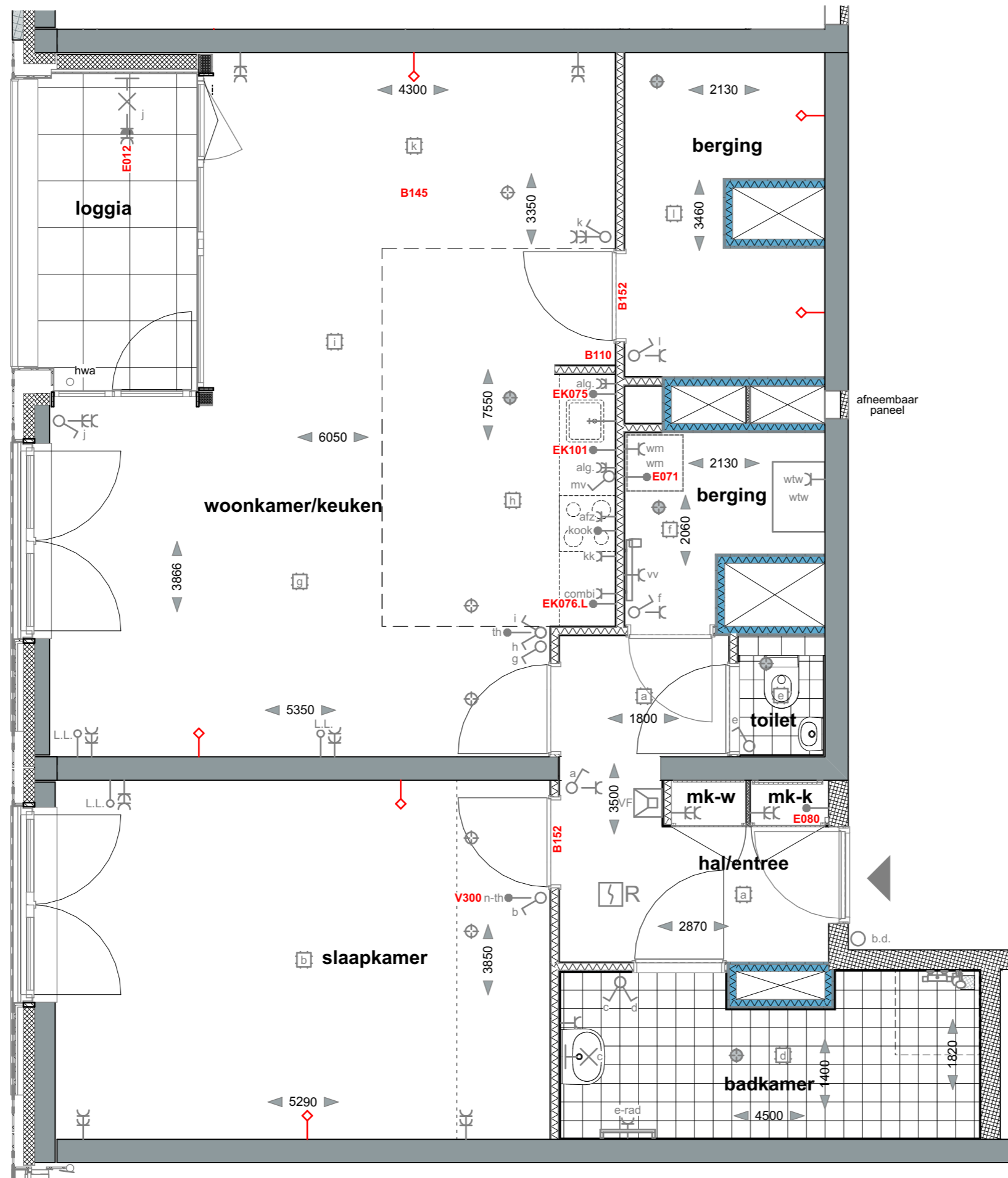

- OPMERKINGEN:**
- Alle lengte-, breedte- en hoogtematen zijn gegeven in millimeters (mm).
 - Alle aangegeven maten zijn indicatief. Aan de maatvoeringen kunnen derhalve geen rechten worden ontleend.
 - Ventilatiesysteem volgens mechanische luchttoevoer en mechanische afvoer (WTW).
 - De exacte positie en aantallen van de ventilatiepunten te bepalen naar aanleiding van ventilatie- en capaciteitsberekeningen.
 - Positie installatie is indicatief. Hier kunnen geen rechten aan ontleend worden.
 - Voorzieningen tbv installaties zijn indicatief.

In uw berging zijn technische installaties aanwezig (wtw/vv). Ook zullen hier diverse installaties opbouw zijn. Het is dus niet zo dat u deze hele berging als bergruimte kunt benutten vanwege deze installaties.

Bouwnummer:
1e verdieping

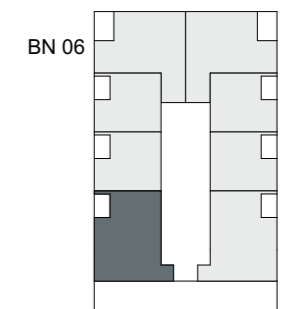

BN 06

gebouw	datum
Blok A	14-07-2020
GO:	schaal
ca 88m ²	1:50
type	
AE (opties) 1	

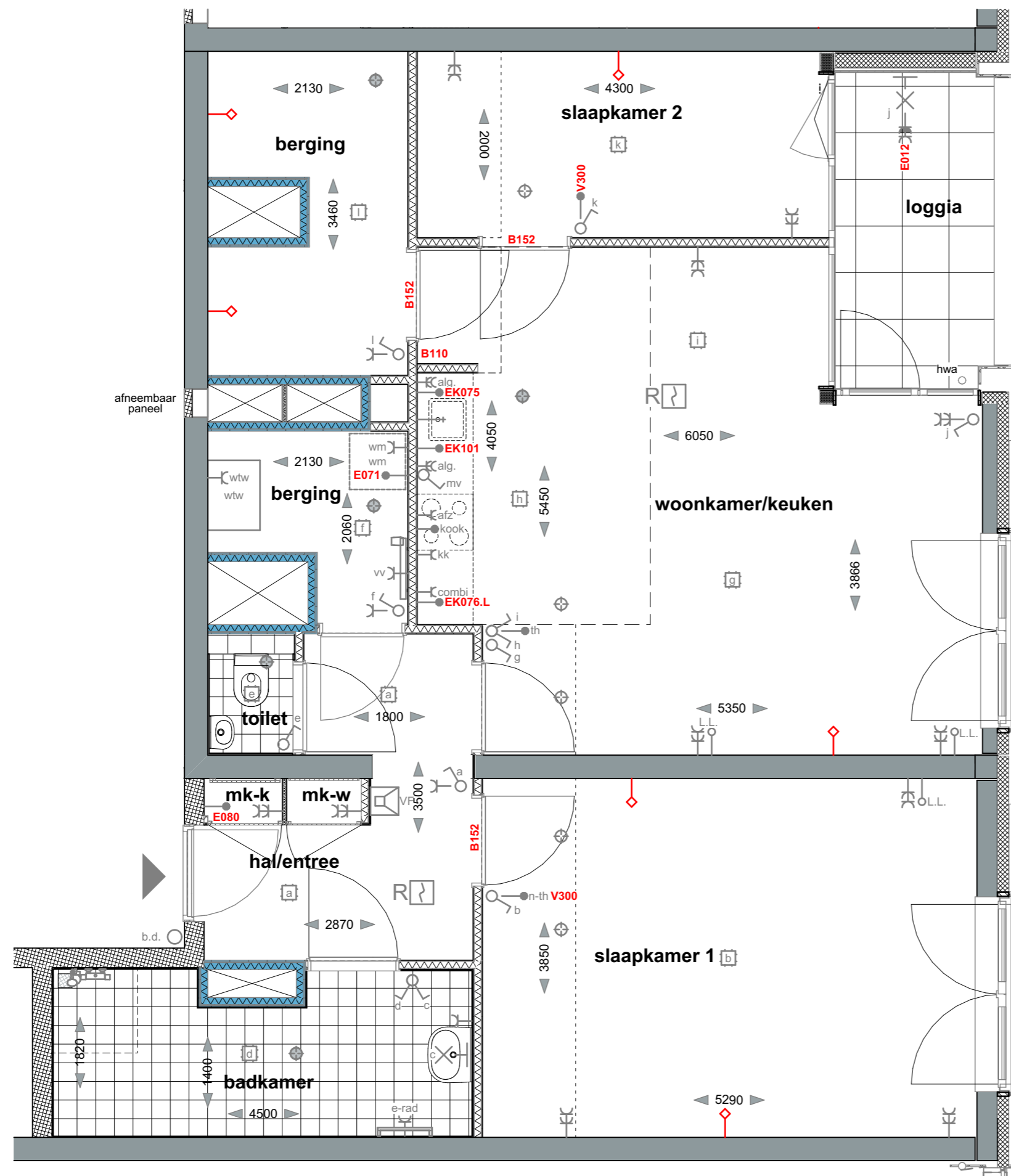

OPMERKINGEN:

- Alle lengte-, breedte- en hoogtematen zijn gegeven in millimeters (mm).
- Alle aangegeven maten zijn indicatief. Aan de maatvoeringen kunnen derhalve geen rechten worden ontleend.
- Ventilatiesysteem volgens mechanische luchttoevoer en mechanische afvoer (WTW).
- De exacte positie en aantallen van de ventilatiepunten te bepalen naar aanleiding van ventilatie- en capaciteitsberekeningen.
- Positie installatie is indicatief. Hier kunnen geen rechten aan ontleend worden.
- Voorzieningen tbv installaties zijn indicatief.

In uw berging zijn technische installaties aanwezig (wtw/vv). Ook zullen hier diverse installaties opbouw zijn. Het is dus niet zo dat u deze hele berging als bergruimte kunt benutten vanwege deze installaties.

Bouwnummer:
1e verdieping

BN 13

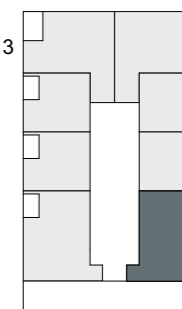

gebouw
Blok A

datum
14-07-2020

GO:
ca 88m²

schaal
1:50

type

AE sp (opties)

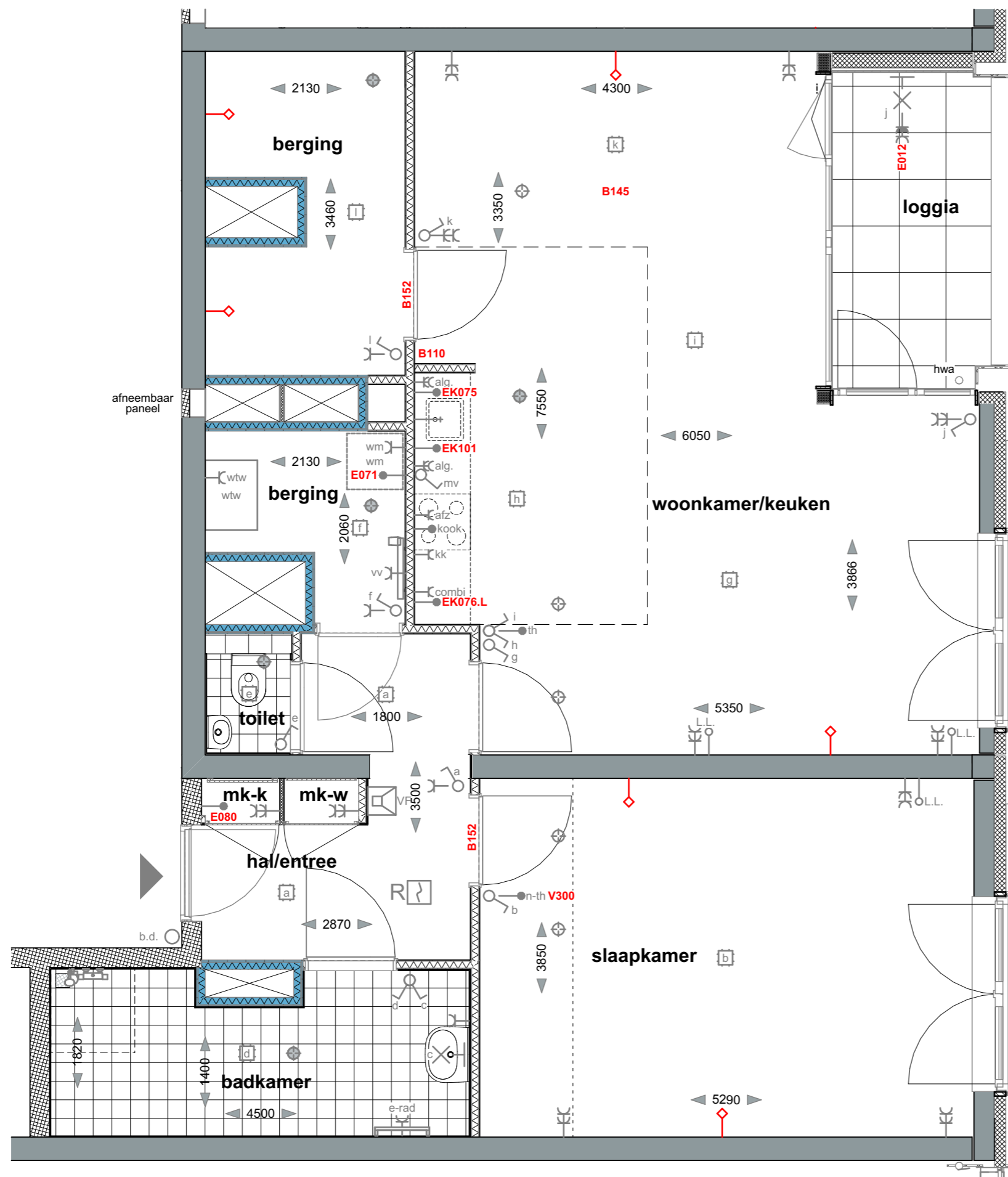

- OPMERKINGEN:**
- Alle lengte-, breedte- en hoogtematen zijn gegeven in millimeters (mm).
 - Alle aangegeven maten zijn indicatief. Aan de maatvoeringen kunnen derhalve geen rechten worden ontleend.
 - Ventilatiesysteem volgens mechanische luchttoevoer en mechanische afvoer (WTW).
 - De exacte positie en aantallen van de ventilatiepunten te bepalen naar aanleiding van ventilatie- en capaciteitsberekeningen.
 - Positie installatie is indicatief. Hier kunnen geen rechten aan ontleend worden.
 - Voorzieningen tbv installaties zijn indicatief.

In uw berging zijn technische installaties aanwezig (wtw/vv). Ook zullen hier diverse installaties opbouw zijn. Het is dus niet zo dat u deze hele berging als bergruimte kunt benutten vanwege deze installaties.

Bouwnummer:
1e verdieping

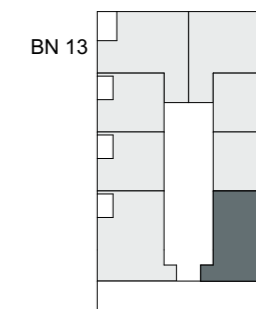

gebouw Blok A datum 14-07-2020

GO: ca 88m² schaal 1:50

type
AE sp (opties) 1

afwijkende gevel/loggia afwerking bouwnummer 28 vierde verdieping
 afwijkende gevel/loggia afwerking bouwnummer 34 vijfde verdieping
 afwijkende gevel/loggia afwerking bouwnummer 40 zesde verdieping

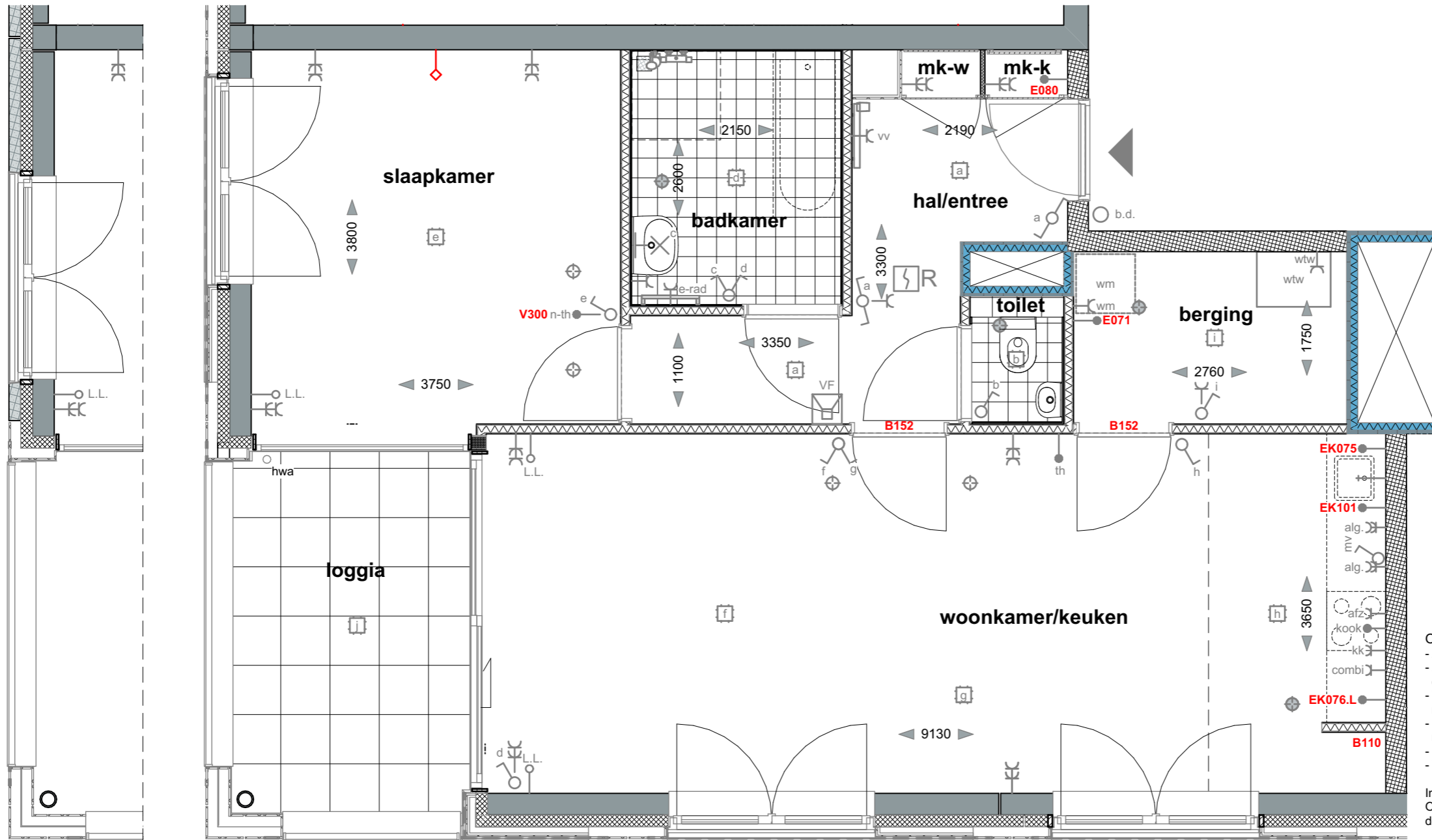

- OPMERKINGEN:**
- Alle lengte-, breedte- en hoogtematen zijn gegeven in millimeters (mm).
 - Alle aangegeven maten zijn indicatief. Aan de maatvoeringen kunnen derhalve geen rechten worden ontleend.
 - Ventilatiesysteem volgens mechanische luchttoevoer en mechanische afvoer (WTW).
 - De exacte positie en aantallen van de ventilatiepunten te bepalen naar aanleiding van ventilatie- en capaciteitsberekeningen.
 - Positie installatie is indicatief. Hier kunnen geen rechten aan ontleend worden.
 - Voorzieningen tbv installaties zijn indicatief.

In uw berging zijn technische installaties aanwezig (wtw/vv). Ook zullen hier diverse installaties opbouw zijn. Het is dus niet zo dat u deze hele berging als bergruimte kunt benutten vanwege deze installaties.

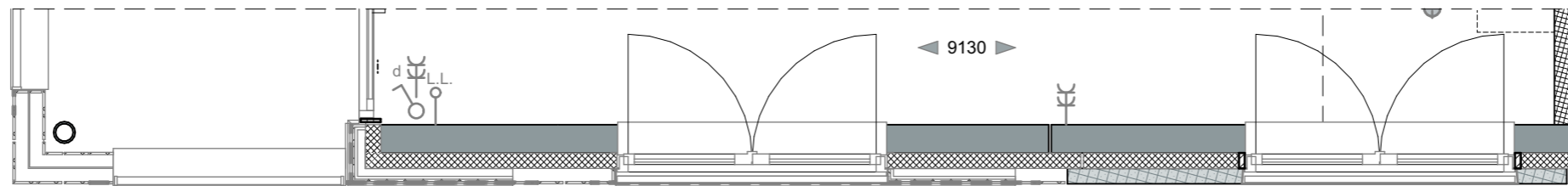

afwijkende gevel/loggia afwerking bouwnummer 28 vierde verdieping

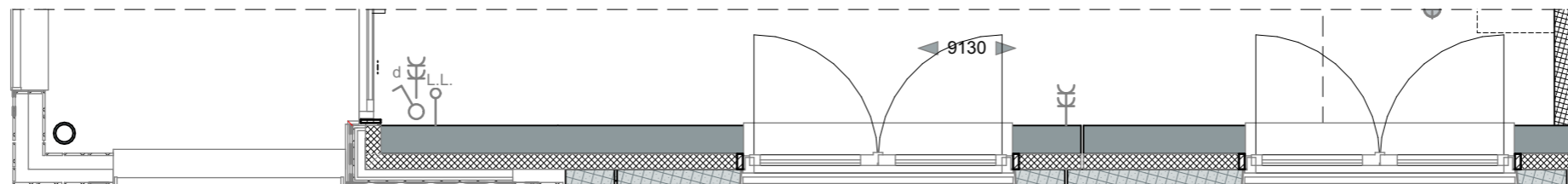

afwijkende gevel/loggia afwerking bouwnummer 34 vijfde verdieping
 afwijkende gevel/loggia afwerking bouwnummer 40 zesde verdieping

Bouwnummer:
 2e verdieping
 3e verdieping
 4e verdieping
 5e verdieping
 6e verdieping

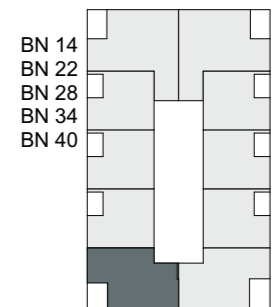

gebouw
 Blok A
 GO:
 ca 70m²
 type
AF (opties)

datum
 14-07-2020
 schaal
 1:50

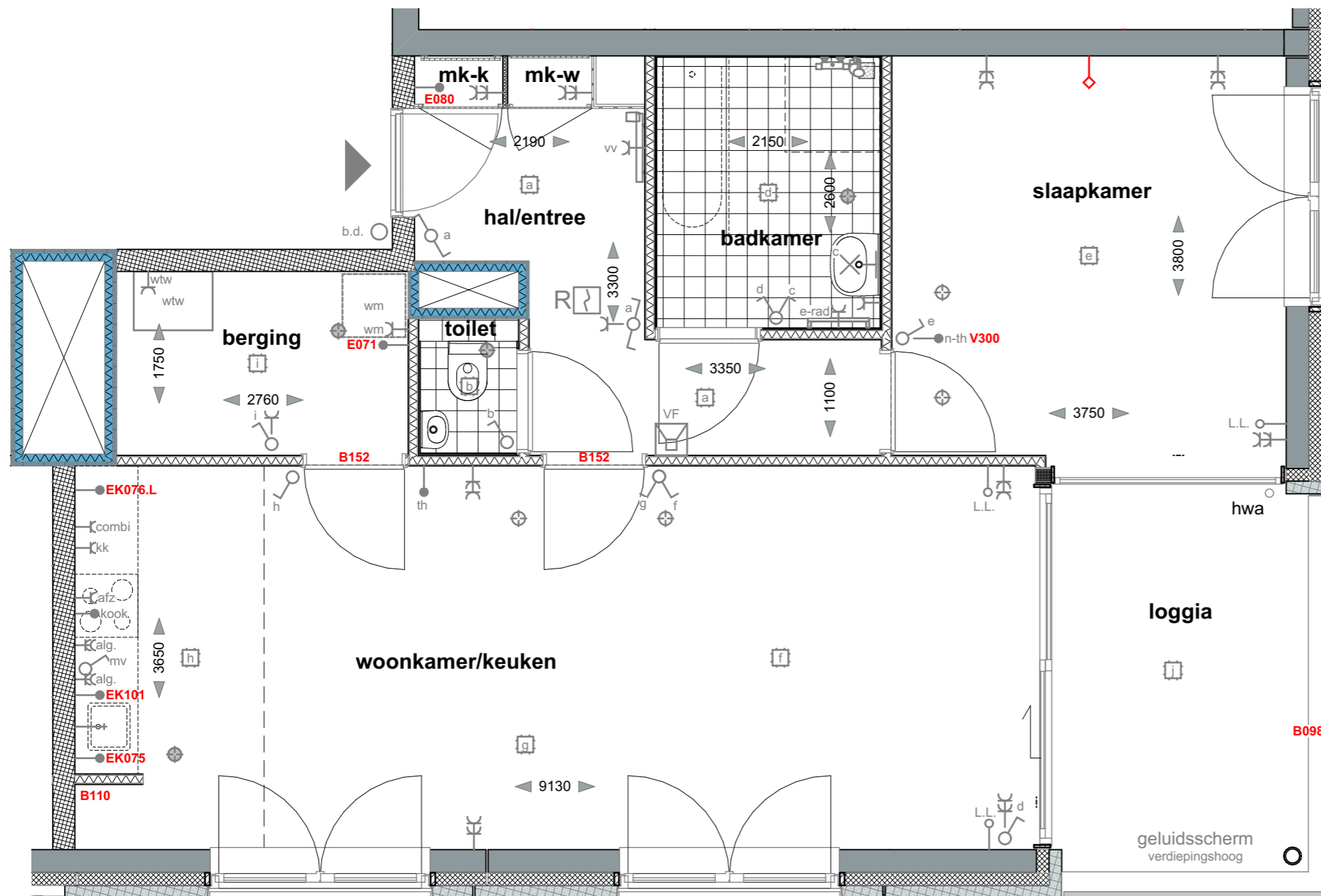

- OPMERKINGEN:**
- Alle lengte-, breedte- en hoogtematen zijn gegeven in millimeters (mm).
 - Alle aangegeven maten zijn indicatief. Aan de maatvoeringen kunnen derhalve geen rechten worden ontleend.
 - Ventilatiesysteem volgens mechanische luchttoevoer en mechanische afvoer (WTW).
 - De exacte positie en aantallen van de ventilatiepunten te bepalen naar aanleiding van ventilatie- en capaciteitsberekeningen.
 - Positie installatie is indicatief. Hier kunnen geen rechten aan ontleend worden.
 - Voorzieningen tbv installaties zijn indicatief.

In uw berging zijn technische installaties aanwezig (wtw/vv). Ook zullen hier diverse installaties opbouw zijn. Het is dus niet zo dat u deze hele berging als bergruimte kunt benutten vanwege deze installaties.

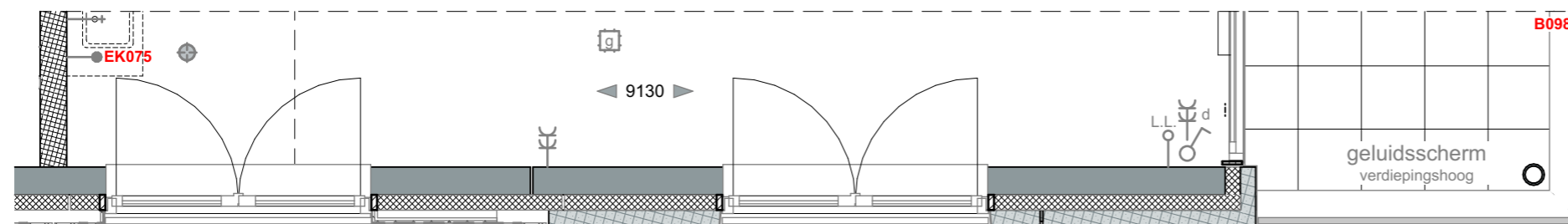

afwijkende gevel/loggia afwerking bouwnummer 21 tweede verdieping

Bouwnummer:
 2e verdieping
 3e verdieping
 4e verdieping
 5e verdieping
 6e verdieping

BN 21
 BN 27
 BN 33
 BN 39
 BN 45

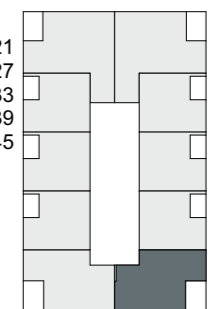

gebouw Blok A datum 14-07-2020

GO: ca 70m² schaal 1:50

type AF sp (opties)

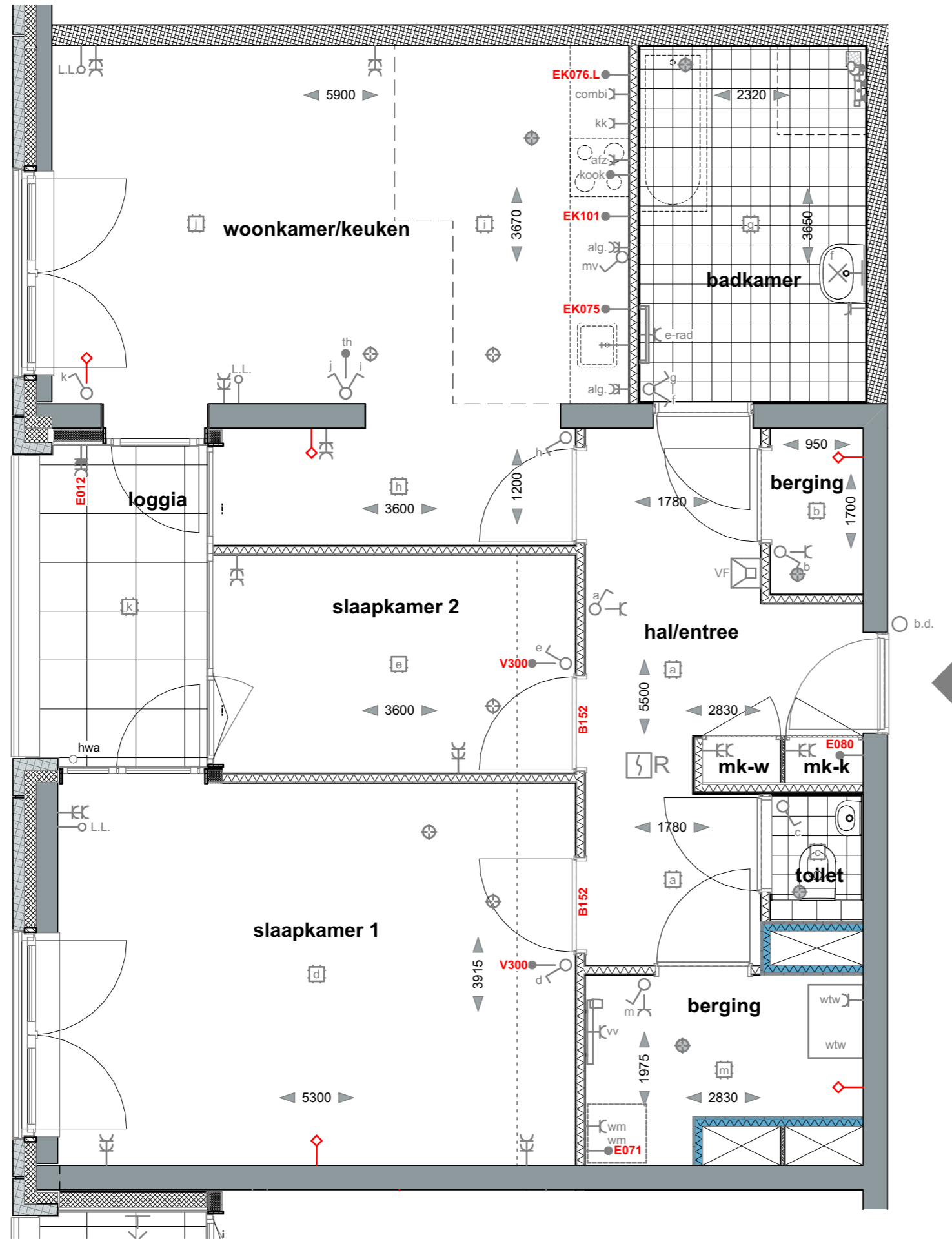

- OPMERKINGEN:**
- Alle lengte-, breedte- en hoogtematen zijn gegeven in millimeters (mm).
 - Alle aangegeven maten zijn indicatief. Aan de maatvoeringen kunnen derhalve geen rechten worden ontleend.
 - Ventilatiesysteem volgens mechanische luchttoevoer en mechanische afvoer (WTW).
 - De exacte positie en aantallen van de ventilatiepunten te bepalen naar aanleiding van ventilatie- en capaciteitsberekeningen.
 - Positie installatie is indicatief. Hier kunnen geen rechten aan ontleend worden.
 - Voorzieningen tbv installaties zijn indicatief.

In uw berging zijn technische installaties aanwezig (wtw/vv). Ook zullen hier diverse installaties opbouw zijn. Het is dus niet zo dat u deze hele berging als bergruimte kunt benutten vanwege deze installaties.

Bouwnummer:
2e verdieping

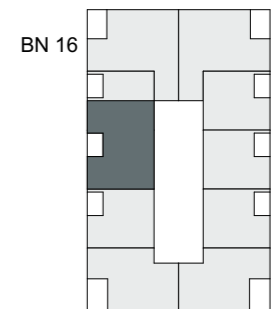

gebouw	datum
Blok A	14-07-2020
GO:	schaal
ca 87m ²	1:50
type	
AG (opties)	

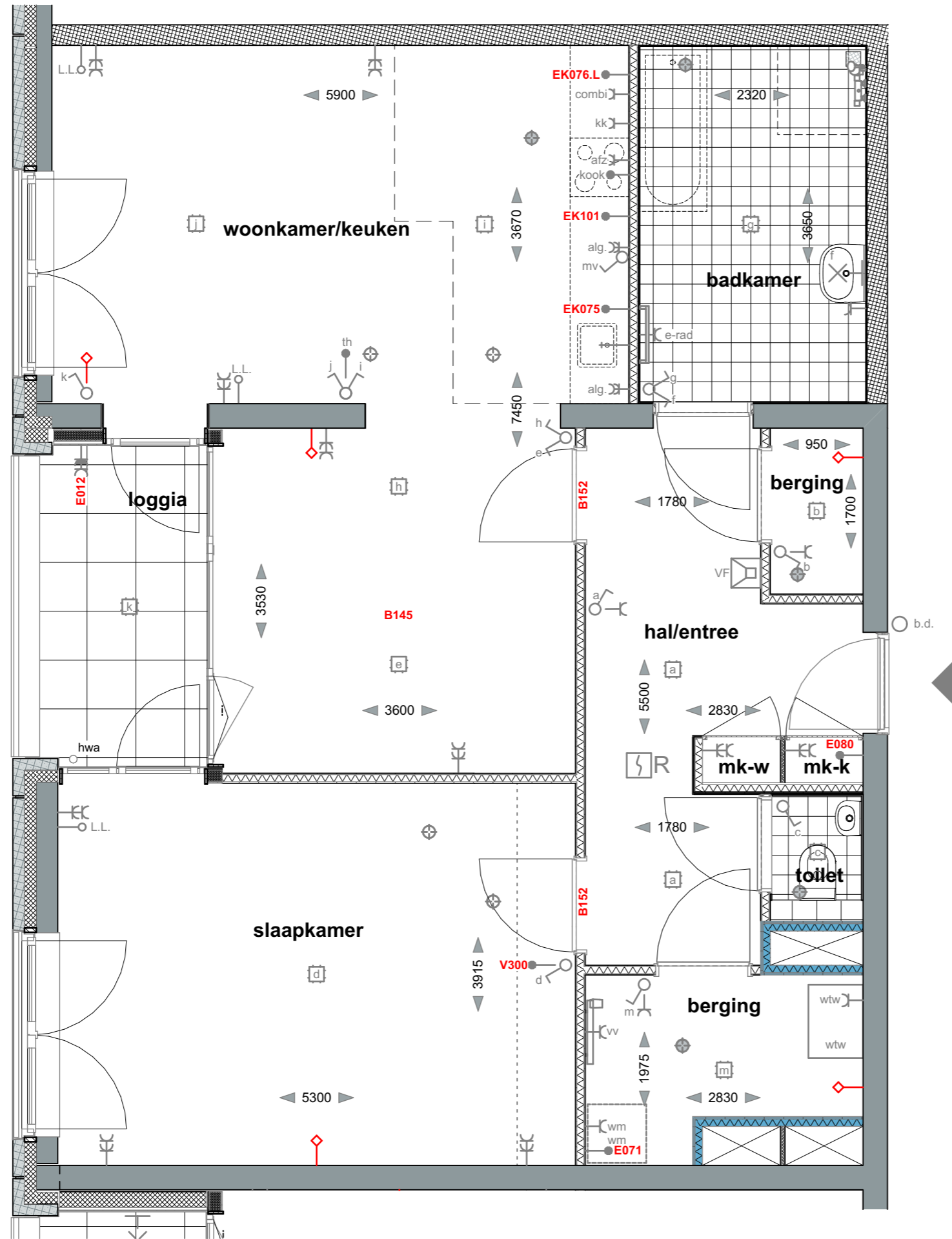

- OPMERKINGEN:**
- Alle lengte-, breedte- en hoogtematen zijn gegeven in millimeters (mm).
 - Alle aangegeven maten zijn indicatief. Aan de maatvoeringen kunnen derhalve geen rechten worden ontleend.
 - Ventilatiesysteem volgens mechanische luchttoevoer en mechanische afvoer (WTW).
 - De exacte positie en aantallen van de ventilatiepunten te bepalen naar aanleiding van ventilatie- en capaciteitsberekeningen.
 - Positie installatie is indicatief. Hier kunnen geen rechten aan ontleend worden.
 - Voorzieningen tbv installaties zijn indicatief.

In uw berging zijn technische installaties aanwezig (wtw/vv). Ook zullen hier diverse installaties opbouw zijn. Het is dus niet zo dat u deze hele berging als bergruimte kunt benutten vanwege deze installaties.

Bouwnummer:
2e verdieping

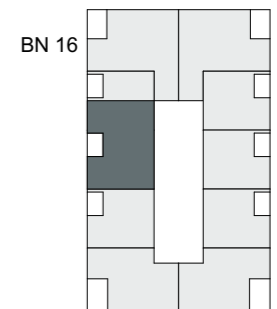

gebouw	datum
Blok A	14-07-2020
GO:	schaal
ca 87m ²	1:50
type	
AG (opties) 1	

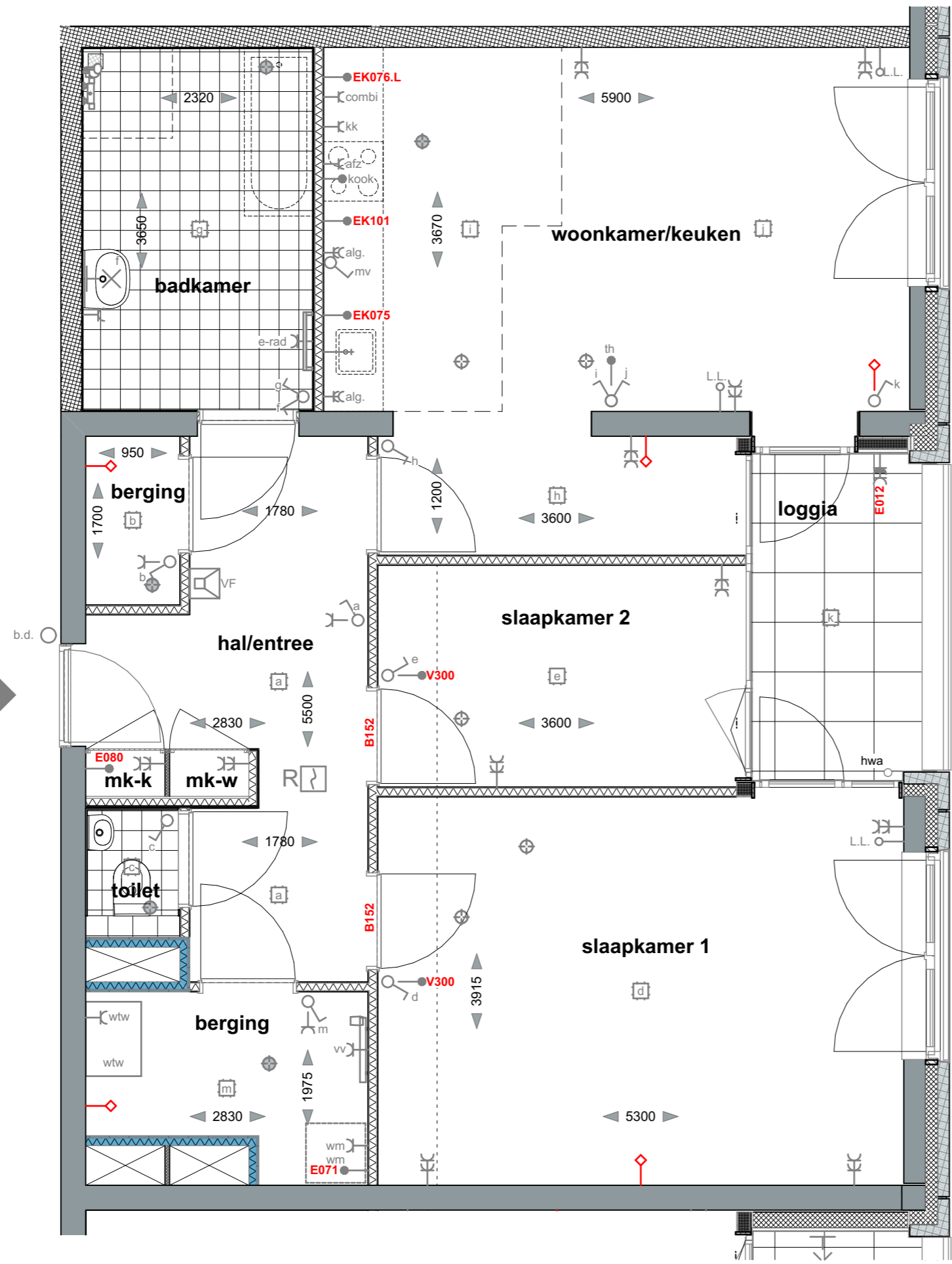

- OPMERKINGEN:**
- Alle lengte-, breedte- en hoogtematen zijn gegeven in millimeters (mm).
 - Alle aangegeven maten zijn indicatief. Aan de maatvoeringen kunnen derhalve geen rechten worden ontleend.
 - Ventilatiesysteem volgens mechanische luchttoevoer en mechanische afvoer (WTW).
 - De exacte positie en aantallen van de ventilatiepunten te bepalen naar aanleiding van ventilatie- en capaciteitsberekeningen.
 - Positie installatie is indicatief. Hier kunnen geen rechten aan ontleend worden.
 - Voorzieningen tbv installaties zijn indicatief.

In uw berging zijn technische installaties aanwezig (wtw/vv). Ook zullen hier diverse installaties opbouw zijn. Het is dus niet zo dat u deze hele berging als bergruimte kunt benutten vanwege deze installaties.

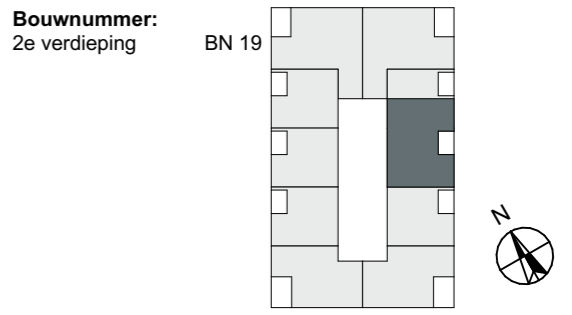

gebouw	datum
Blok A	14-07-2020
GO:	schaal
ca 87m ²	1:50
type	
AG sp (opties)	

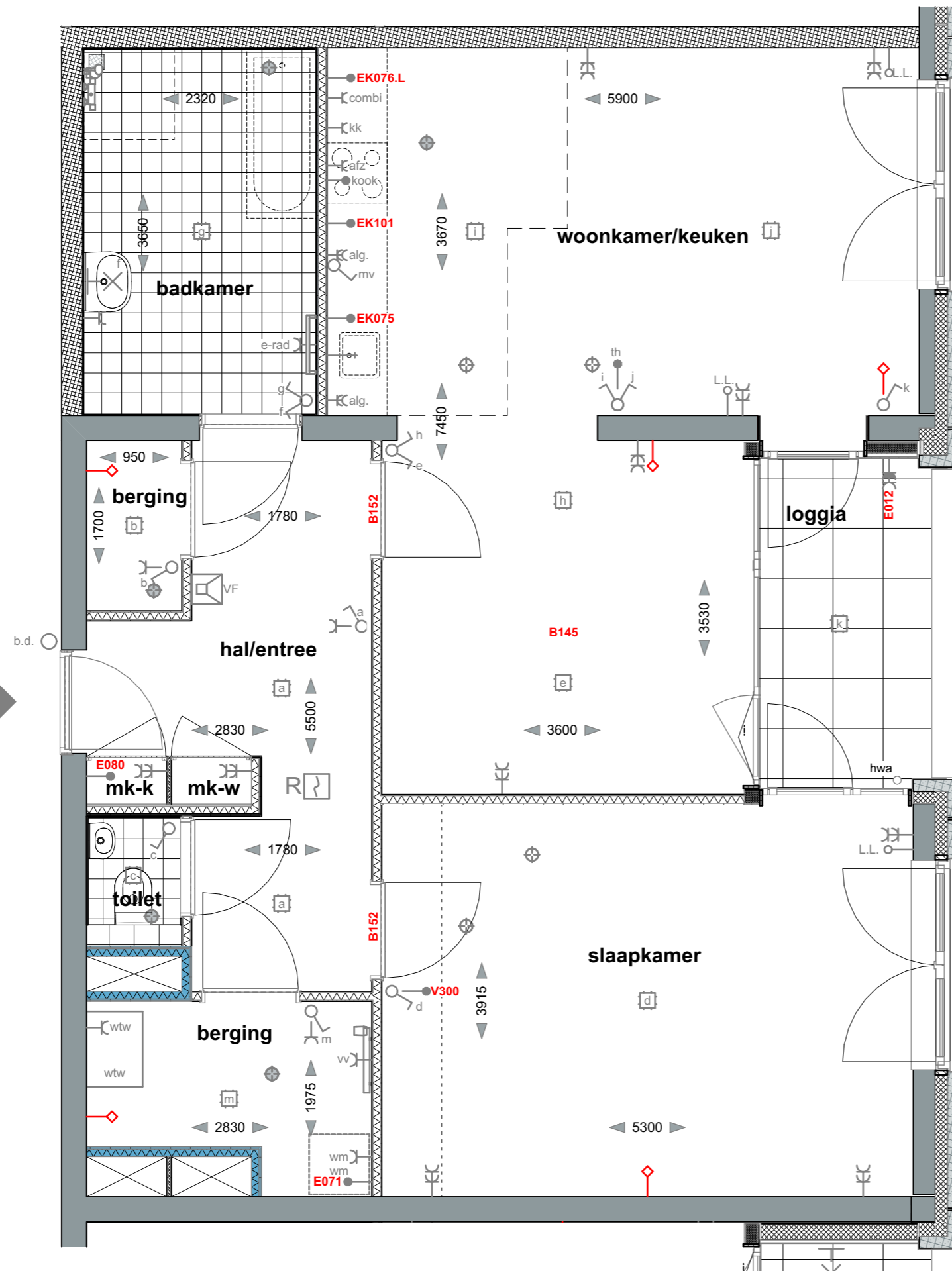

OPMERKINGEN:

- Alle lengte-, breedte- en hoogtematen zijn gegeven in millimeters (mm).
- Alle aangegeven maten zijn indicatief. Aan de maatvoeringen kunnen derhalve geen rechten worden ontleend.
- Ventilatiesysteem volgens mechanische luchttoevoer en mechanische afvoer (WTW).
- De exacte positie en aantallen van de ventilatiepunten te bepalen naar aanleiding van ventilatie- en capaciteitsberekeningen.
- Positie installatie is indicatief. Hier kunnen geen rechten aan ontleend worden.
- Voorzieningen tbv installaties zijn indicatief.

In uw berging zijn technische installaties aanwezig (wtw/vv). Ook zullen hier diverse installaties opbouw zijn. Het is dus niet zo dat u deze hele berging als bergruimte kunt benutten vanwege deze installaties.

Bouwnummer:
2e verdieping

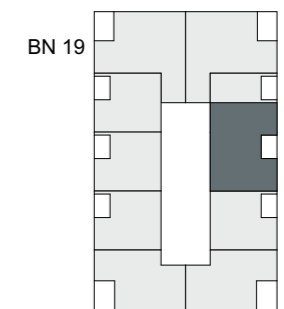

gebouw
Blok A

datum
14-07-2020

GO:
ca 87m²

schaal
1:50

type
AG sp (opties) 1



- OPMERKINGEN:**
- Alle lengte-, breedte- en hoogtematen zijn gegeven in millimeters (mm).
 - Alle aangegeven maten zijn indicatief. Aan de maatvoeringen kunnen derhalve geen rechten worden ontleend.
 - Ventilatiesysteem volgens mechanische luchttoevoer en mechanische afvoer (WTW).
 - De exacte positie en aantallen van de ventilatiepunten te bepalen naar aanleiding van ventilatie- en capaciteitsberekeningen.
 - Positie installatie is indicatief. Hier kunnen geen rechten aan ontleend worden.
 - Voorzieningen tbv installaties zijn indicatief.

In uw berging zijn technische installaties aanwezig (wtw/vv). Ook zullen hier diverse installaties opbouw zijn. Het is dus niet zo dat u deze hele berging als bergruimte kunt benutten vanwege deze installaties.

Bouwnummer:
2e verdieping

BN 17



gebouw Blok A datum 14-07-2020

GO: ca 119m² schaal 1:50

type AH (opties)

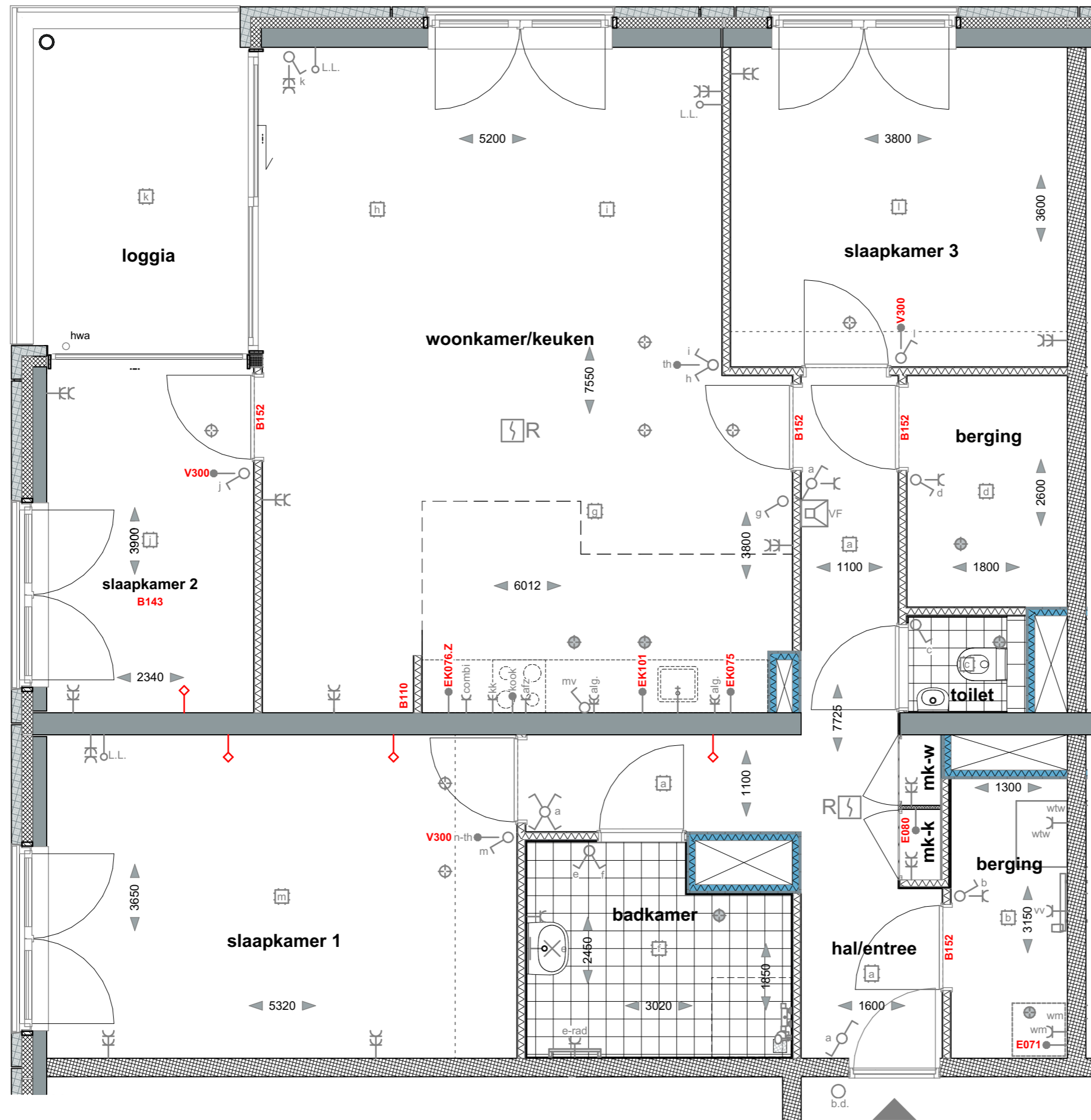

OPMERKINGEN:

- Alle lengte-, breedte- en hoogtematen zijn gegeven in millimeters (mm).
- Alle aangegeven maten zijn indicatief. Aan de maatvoeringen kunnen derhalve geen rechten worden ontleend.
- Ventilatiesysteem volgens mechanische luchttoevoer en mechanische afvoer (WTW).
- De exacte positie en aantallen van de ventilatiepunten te bepalen naar aanleiding van ventilatie- en capaciteitsberekeningen.
- Positie installatie is indicatief. Hier kunnen geen rechten aan ontleend worden.
- Voorzieningen tbv installaties zijn indicatief.

In uw berging zijn technische installaties aanwezig (wtw/vv). Ook zullen hier diverse installaties opbouw zijn. Het is dus niet zo dat u deze hele berging als bergruimte kunt benutten vanwege deze installaties.

Bouwnummer:
2e verdieping

BN 17



gebouw
Blok A

datum
14-07-2020

GO:
ca 119m²

schaal
1:50

type

AH (opties) 1

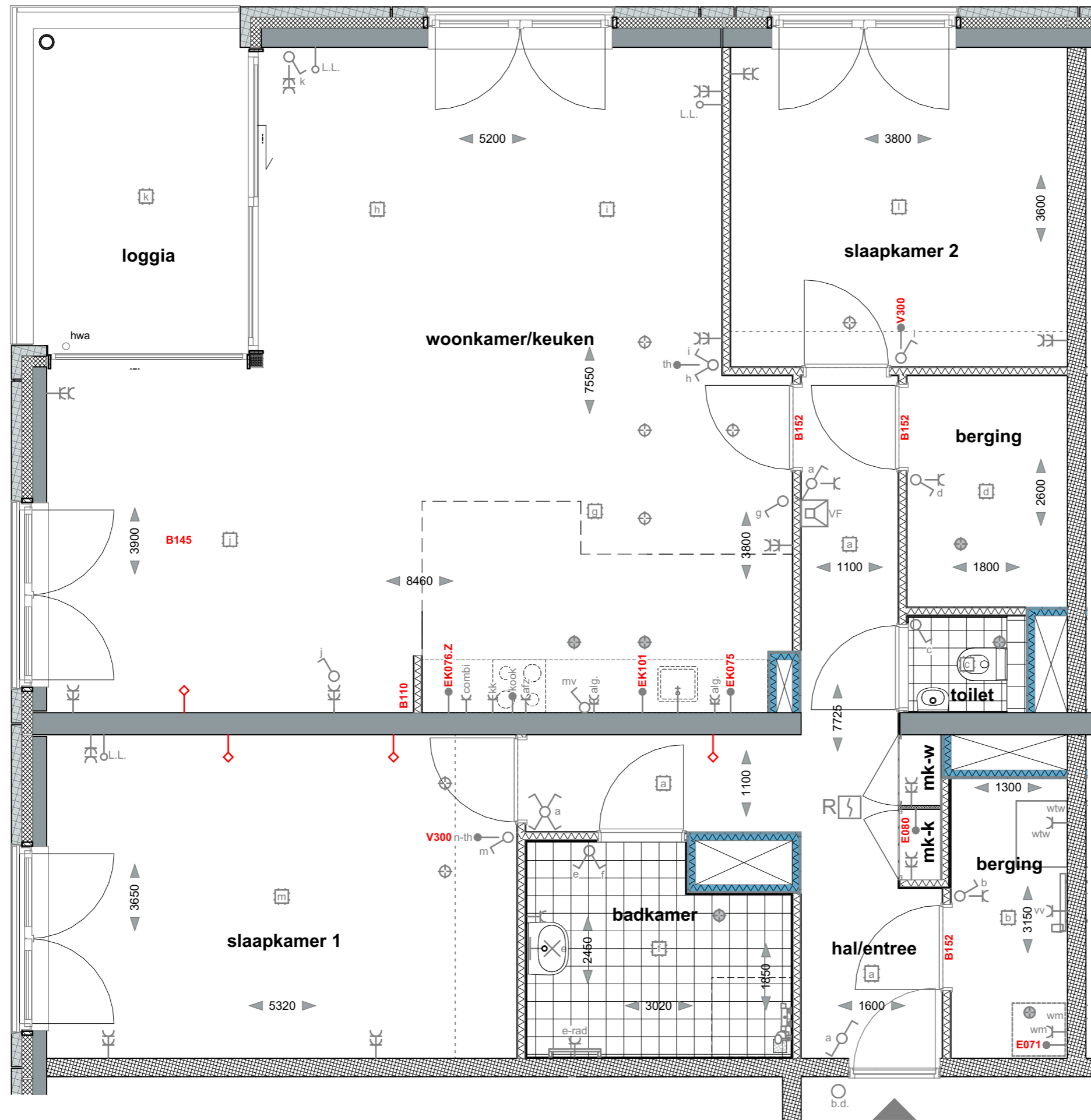

- OPMERKINGEN:**
- Alle lengte-, breedte- en hoogtematen zijn gegeven in millimeters (mm).
 - Alle aangegeven maten zijn indicatief. Aan de maatvoeringen kunnen derhalve geen rechten worden ontleend.
 - Ventilatiesysteem volgens mechanische luchttoevoer en mechanische afvoer (WTW).
 - De exacte positie en aantallen van de ventilatiepunten te bepalen naar aanleiding van ventilatie- en capaciteitsberekeningen.
 - Positie installatie is indicatief. Hier kunnen geen rechten aan ontleend worden.
 - Voorzieningen tbv installaties zijn indicatief.

In uw berging zijn technische installaties aanwezig (wtw/vv). Ook zullen hier diverse installaties opbouw zijn. Het is dus niet zo dat u deze hele berging als bergruimte kunt benutten vanwege deze installaties.

Bouwnummer:
2e verdieping

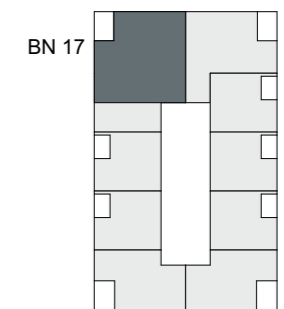

gebouw
Blok A

datum
14-07-2020

GO:
ca 119m²

schaal
1:50

type
AH (opties) 2



OPMERKINGEN:

- Alle lengte-, breedte- en hoogtematen zijn gegeven in millimeters (mm).
- Alle aangegeven maten zijn indicatief. Aan de maatvoeringen kunnen derhalve geen rechten worden ontleend.
- Ventilatiesysteem volgens mechanische luchttoevoer en mechanische afvoer (WTW).
- De exacte positie en aantallen van de ventilatiepunten te bepalen naar aanleiding van ventilatie- en capaciteitsberekeningen.
- Positie installatie is indicatief. Hier kunnen geen rechten aan ontleend worden.
- Voorzieningen tbv installaties zijn indicatief.

In uw berging zijn technische installaties aanwezig (wtw/vv). Ook zullen hier diverse installaties opbouw zijn. Het is dus niet zo dat u deze hele berging als bergruimte kunt benutten vanwege deze installaties.

Bouwnummer:
2e verdieping

BN 17



gebouw
Blok A

datum
14-07-2020

GO:
ca 119m²

schaal
1:50

type

AH (opties) 3

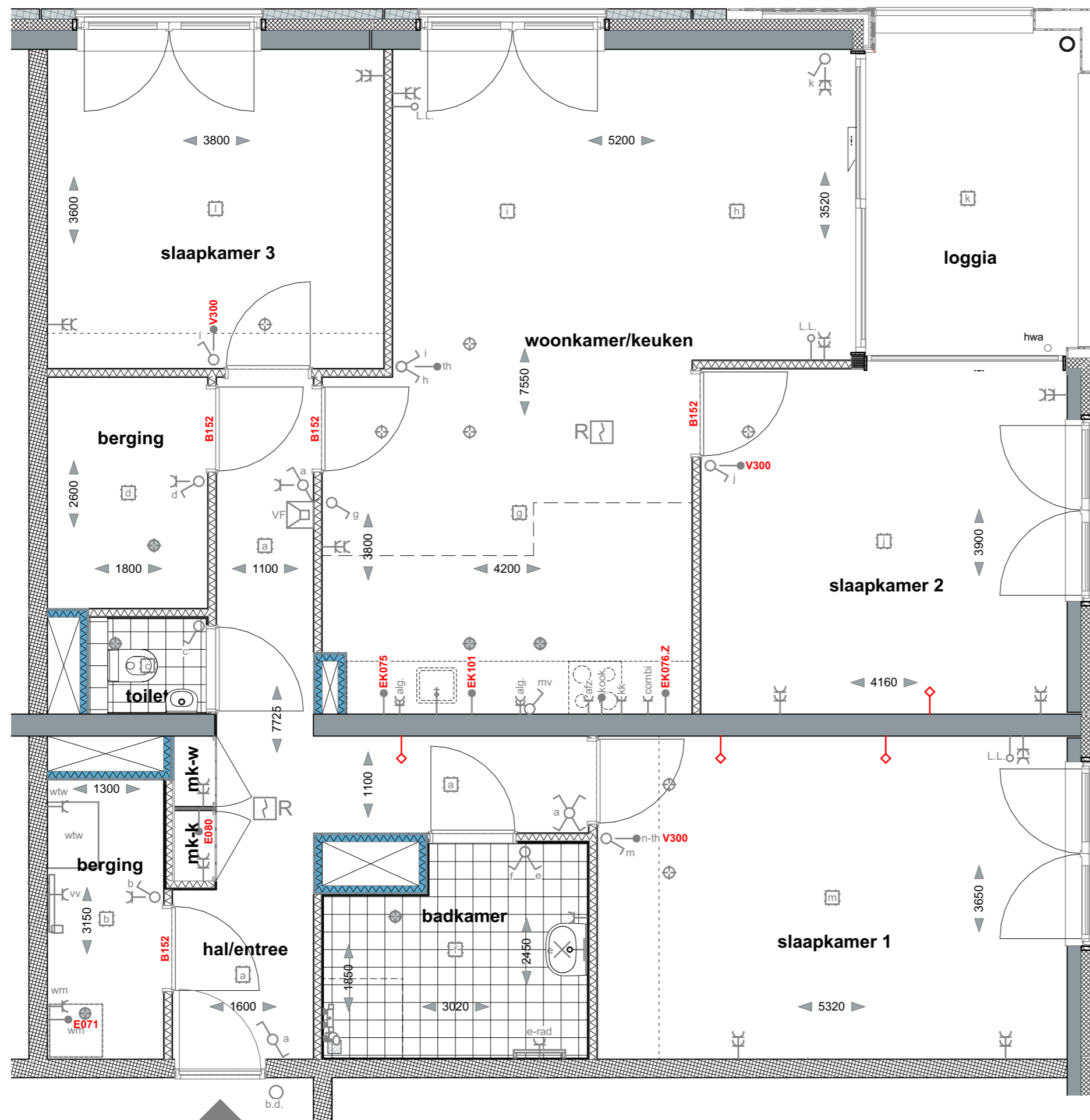

- OPMERKINGEN:**
- Alle lengte-, breedte- en hoogtematen zijn gegeven in millimeters (mm).
 - Alle aangegeven maten zijn indicatief. Aan de maatvoeringen kunnen derhalve geen rechten worden ontleend.
 - Ventilatiesysteem volgens mechanische luchttoevoer en mechanische afvoer (WTW).
 - De exacte positie en aantallen van de ventilatiepunten te bepalen naar aanleiding van ventilatie- en capaciteitsberekeningen.
 - Positie installatie is indicatief. Hier kunnen geen rechten aan ontleend worden.
 - Voorzieningen tbv installaties zijn indicatief.

In uw berging zijn technische installaties aanwezig (wtw/vv). Ook zullen hier diverse installaties opbouw zijn. Het is dus niet zo dat u deze hele berging als bergruimte kunt benutten vanwege deze installaties.

Bouwnummer:
2e verdieping BN 18

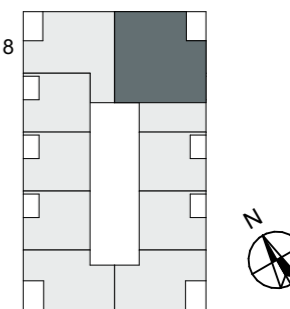

gebouw
Blok A
GO:
ca 119m²
type
AH sp (opties)

datum
14-07-2020
schaal
1:50

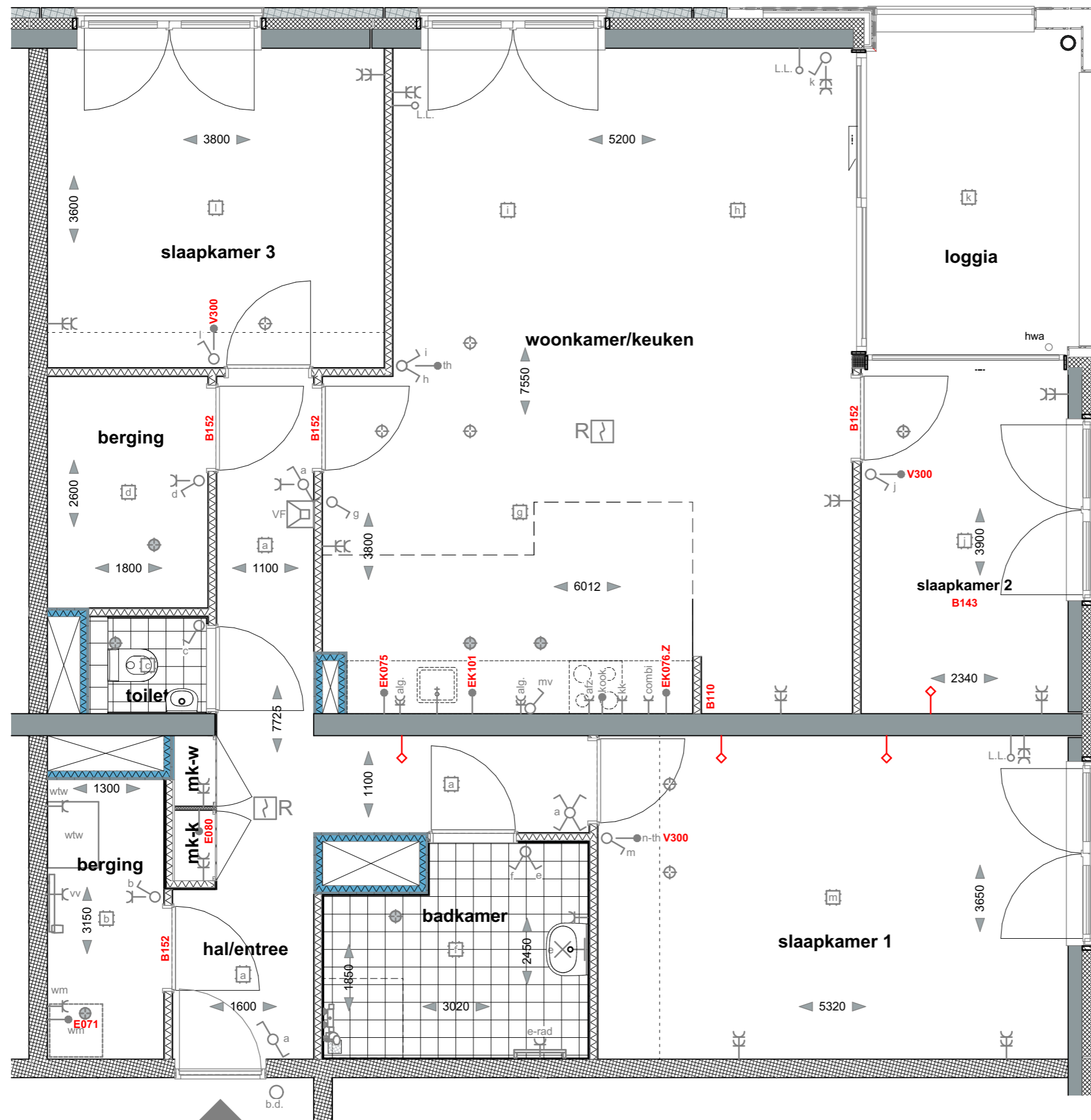

- OPMERKINGEN:**
- Alle lengte-, breedte- en hoogtematen zijn gegeven in millimeters (mm).
 - Alle aangegeven maten zijn indicatief. Aan de maatvoeringen kunnen derhalve geen rechten worden ontleend.
 - Ventilatiesysteem volgens mechanische luchttoevoer en mechanische afvoer (WTW).
 - De exacte positie en aantallen van de ventilatiepunten te bepalen naar aanleiding van ventilatie- en capaciteitsberekeningen.
 - Positie installatie is indicatief. Hier kunnen geen rechten aan ontleend worden.
 - Voorzieningen tbv installaties zijn indicatief.

In uw berging zijn technische installaties aanwezig (wtw/vv). Ook zullen hier diverse installaties opbouw zijn. Het is dus niet zo dat u deze hele berging als bergruimte kunt benutten vanwege deze installaties.

Bouwnummer:
2e verdieping

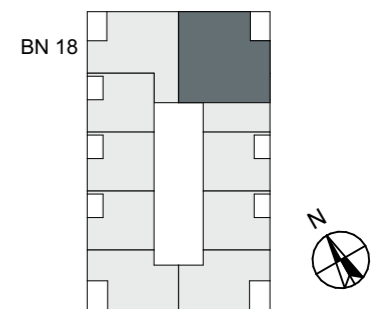

gebouw
Blok A
GO:
ca 119m²
type
AH sp (opties) 1

datum
14-07-2020
schaal
1:50

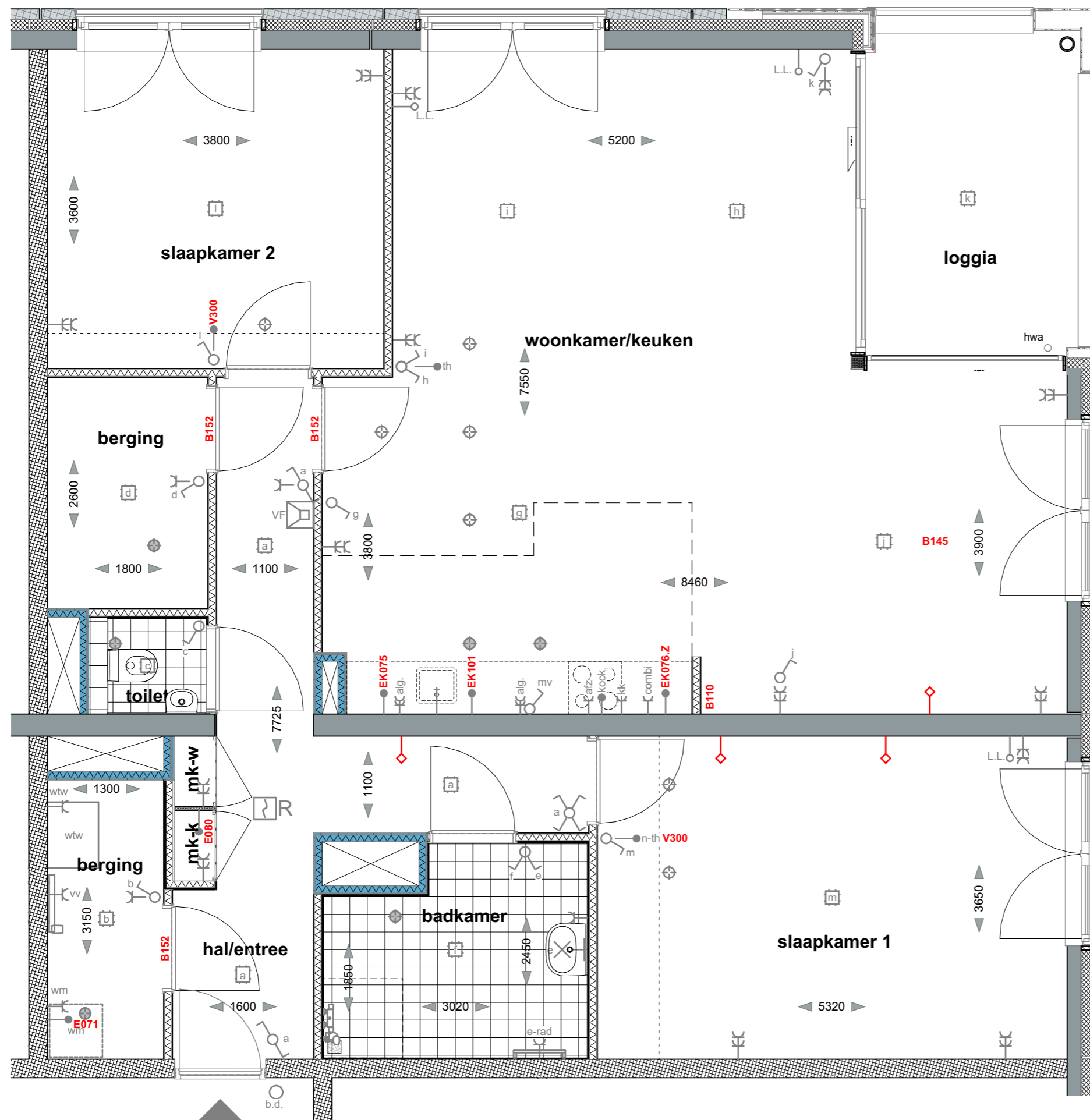

- OPMERKINGEN:**
- Alle lengte-, breedte- en hoogtematen zijn gegeven in millimeters (mm).
 - Alle aangegeven maten zijn indicatief. Aan de maatvoeringen kunnen derhalve geen rechten worden ontleend.
 - Ventilatiesysteem volgens mechanische luchttoevoer en mechanische afvoer (WTW).
 - De exacte positie en aantallen van de ventilatiepunten te bepalen naar aanleiding van ventilatie- en capaciteitsberekeningen.
 - Positie installatie is indicatief. Hier kunnen geen rechten aan ontleend worden.
 - Voorzieningen tbv installaties zijn indicatief.

In uw berging zijn technische installaties aanwezig (wtw/vv). Ook zullen hier diverse installaties opbouw zijn. Het is dus niet zo dat u deze hele berging als bergruimte kunt benutten vanwege deze installaties.

Bouwnummer:
2e verdieping BN 18

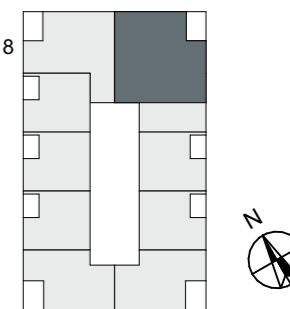

gebouw Blok A datum 14-07-2020

GO: ca 119m² schaal 1:50

type AH sp (opties) 2

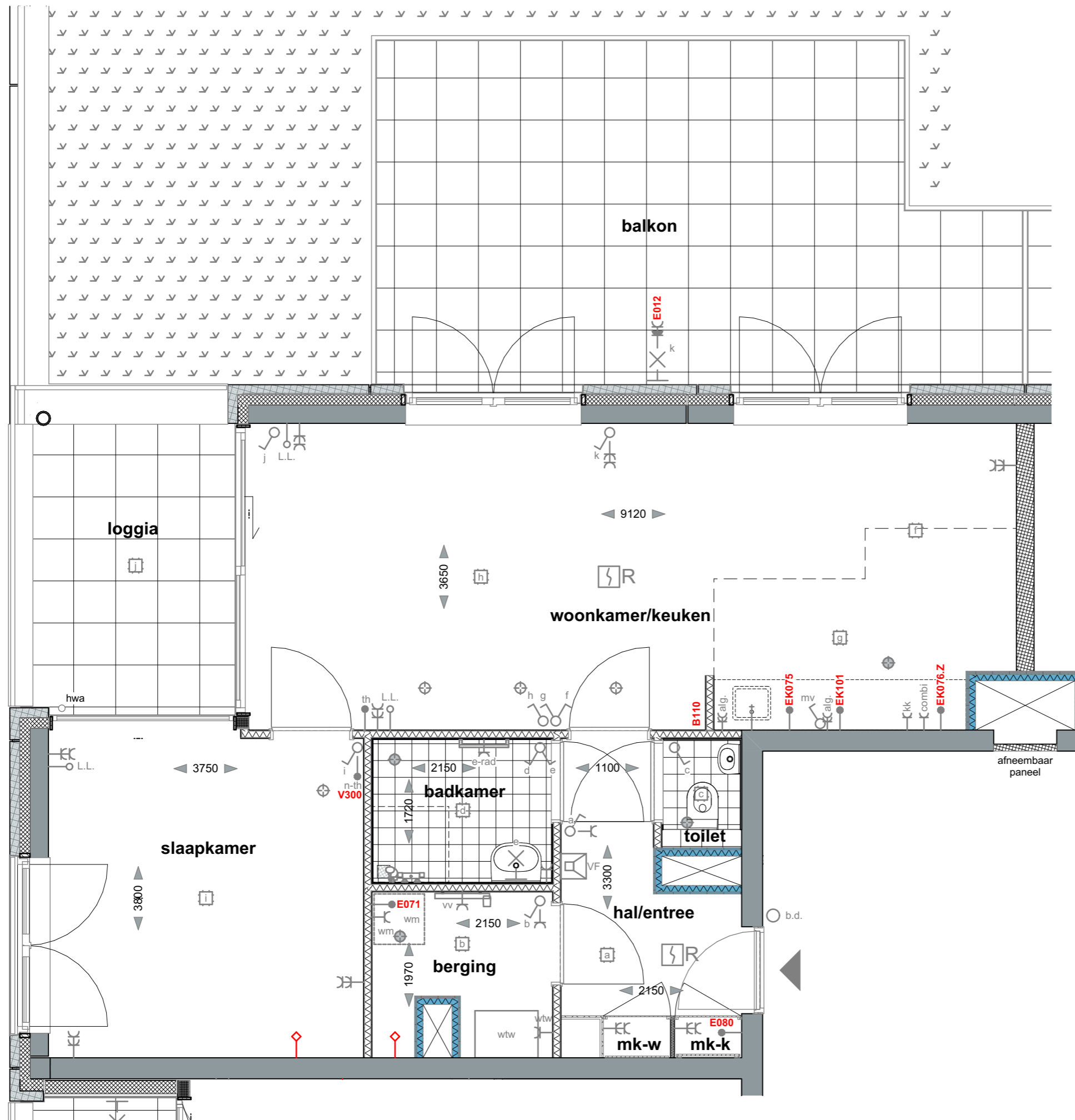

- OPMERKINGEN:**
- Alle lengte-, breedte- en hoogtematen zijn gegeven in millimeters (mm).
 - Alle aangegeven maten zijn indicatief. Aan de maatvoeringen kunnen derhalve geen rechten worden ontleend.
 - Ventilatiesysteem volgens mechanische luchttoevoer en mechanische afvoer (WTW).
 - De exacte positie en aantallen van de ventilatiepunten te bepalen naar aanleiding van ventilatie- en capaciteitsberekeningen.
 - Positie installatie is indicatief. Hier kunnen geen rechten aan ontleend worden.
 - Voorzieningen tbv installaties zijn indicatief.

In uw berging zijn technische installaties aanwezig (wtw/vv). Ook zullen hier diverse installaties opbouw zijn. Het is dus niet zo dat u deze hele berging als bergruimte kunt benutten vanwege deze installaties.

Bouwnummer:
3e verdieping

BN 24



gebouw Blok A	datum 14-07-2020
GO: ca 65m ²	schaal 1:50
type AI (opties)	

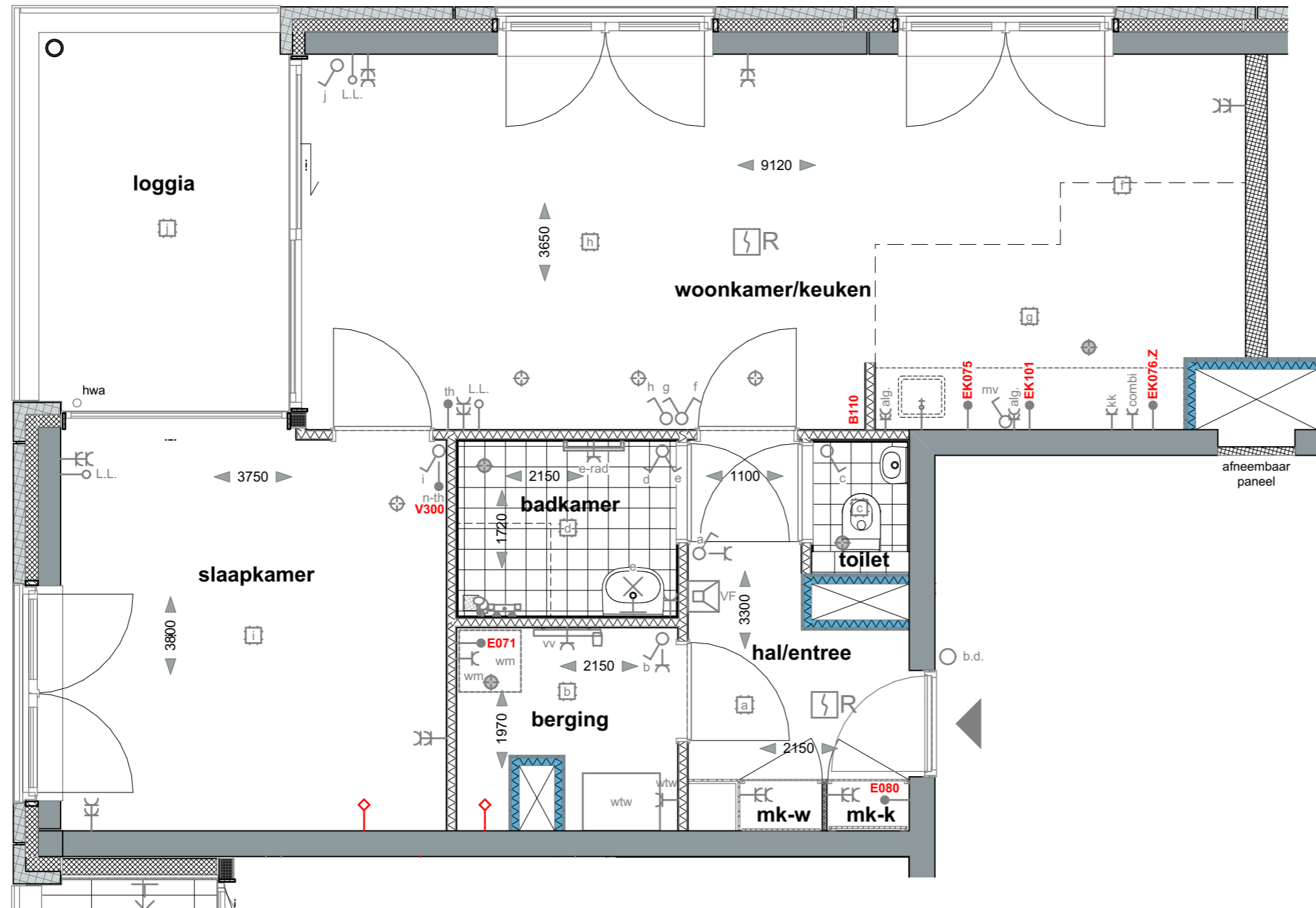

- OPMERKINGEN:**
- Alle lengte-, breedte- en hoogtematen zijn gegeven in millimeters (mm).
 - Alle aangegeven maten zijn indicatief. Aan de maatvoeringen kunnen derhalve geen rechten worden ontleend.
 - Ventilatiesysteem volgens mechanische luchttoevoer en mechanische afvoer (WTW).
 - De exacte positie en aantallen van de ventilatiepunten te bepalen naar aanleiding van ventilatie- en capaciteitsberekeningen.
 - Positie installatie is indicatief. Hier kunnen geen rechten aan ontleend worden.
 - Voorzieningen tbv installaties zijn indicatief.

In uw berging zijn technische installaties aanwezig (wtw/vv). Ook zullen hier diverse installaties opbouw zijn. Het is dus niet zo dat u deze hele berging als bergruimte kunt benutten vanwege deze installaties.

Bouwnummer:
 4e verdieping
 5e verdieping
 6e verdieping

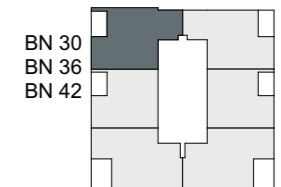

gebouw
 Blok A
 GO:
 ca 65m²
 type
 AI_1 (opties)

datum
 14-07-2020
 schaal
 1:50

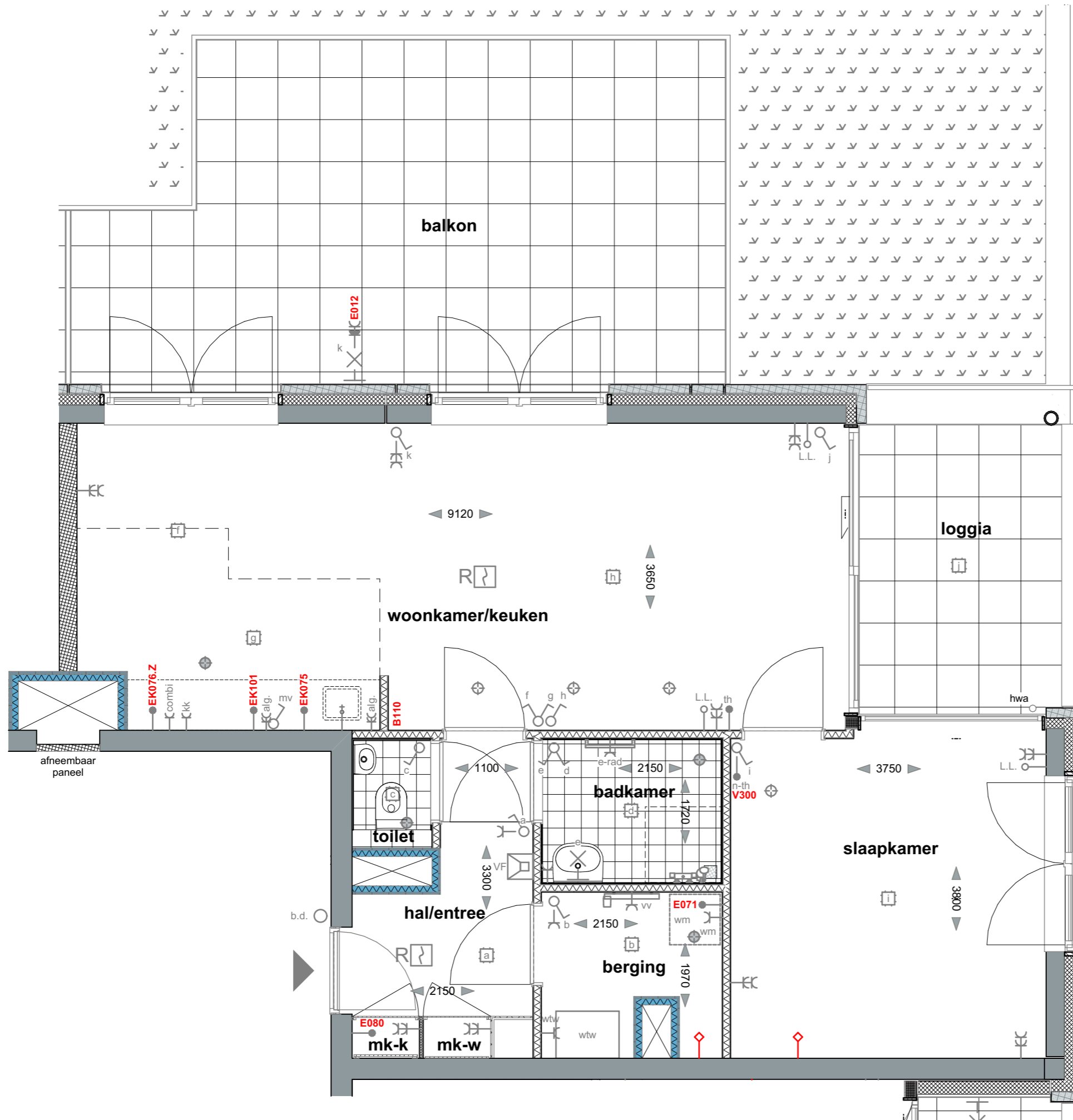

OPMERKINGEN:

- Alle lengte-, breedte- en hoogtematen zijn gegeven in millimeters (mm).
- Alle aangegeven maten zijn indicatief. Aan de maatvoeringen kunnen derhalve geen rechten worden ontleend.
- Ventilatiesysteem volgens mechanische luchttoevoer en mechanische afvoer (WTW).
- De exacte positie en aantallen van de ventilatiepunten te bepalen naar aanleiding van ventilatie- en capaciteitsberekeningen.
- Positie installatie is indicatief. Hier kunnen geen rechten aan ontleend worden.
- Voorzieningen tbv installaties zijn indicatief.

In uw berging zijn technische installaties aanwezig (wtw/vv). Ook zullen hier diverse installaties opbouw zijn. Het is dus niet zo dat u deze hele berging als bergruimte kunt benutten vanwege deze installaties.

Bouwnummer:
3e verdieping

BN 25

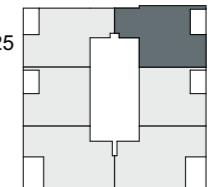

gebouw
Blok A

datum
14-07-2020

GO:
ca 65m²

schaal
1:50

type

AI sp (opties)

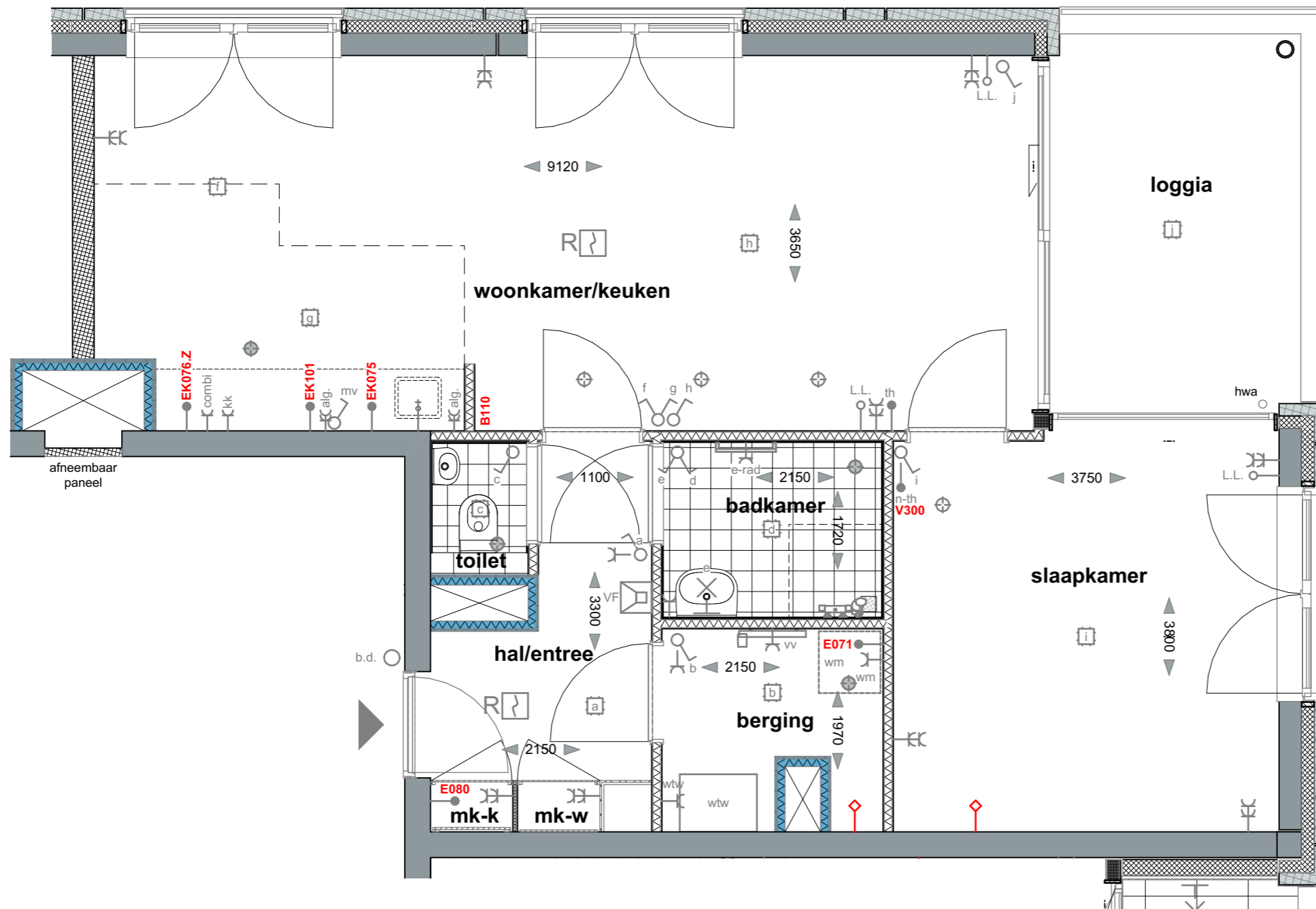

OPMERKINGEN:

- Alle lengte-, breedte- en hoogtematen zijn gegeven in millimeters (mm).
- Alle aangegeven maten zijn indicatief. Aan de maatvoeringen kunnen derhalve geen rechten worden ontleend.
- Ventilatiesysteem volgens mechanische luchttoevoer en mechanische afvoer (WTW).
- De exacte positie en aantallen van de ventilatiepunten te bepalen naar aanleiding van ventilatie- en capaciteitsberekeningen.
- Positie installatie is indicatief. Hier kunnen geen rechten aan ontleend worden.
- Voorzieningen tbv installaties zijn indicatief.

In uw berging zijn technische installaties aanwezig (wtw/vv). Ook zullen hier diverse installaties opbouw zijn. Het is dus niet zo dat u deze hele berging als bergruimte kunt benutten vanwege deze installaties.

Bouwnummer:
 4e verdieping
 5e verdieping
 6e verdieping

BN 31
 BN 37
 BN 43

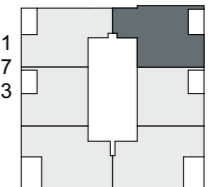

gebouw
 Blok A

datum
 14-07-2020

GO:
 ca 65m²

schaal
 1:50

type

AI sp_1 (opties)



OPMERKINGEN:

- Alle lengte-, breedte- en hoogtematen zijn gegeven in millimeters (mm).
- Alle aangegeven maten zijn indicatief. Aan de maatvoeringen kunnen derhalve geen rechten worden ontleend.
- Ventilatiesysteem volgens mechanische luchttoevoer en mechanische afvoer (WTW).
- De exacte positie en aantallen van de ventilatiepunten te bepalen naar aanleiding van ventilatie- en capaciteitsberekeningen.
- Positie installatie is indicatief. Hier kunnen geen rechten aan ontleend worden.
- Voorzieningen tbv installaties zijn indicatief.

In uw berging zijn technische installaties aanwezig (wtw/vv). Ook zullen hier diverse installaties opbouw zijn. Het is dus niet zo dat u deze hele berging als bergruimte kunt benutten vanwege deze installaties.

Bouwnummer:

- 7e verdieping BN 46
- 8e verdieping BN 50
- 9e verdieping BN 54



gebouw Blok A datum 14-07-2020

GO: ca 102m² schaal 1:50

type AJ (opties)

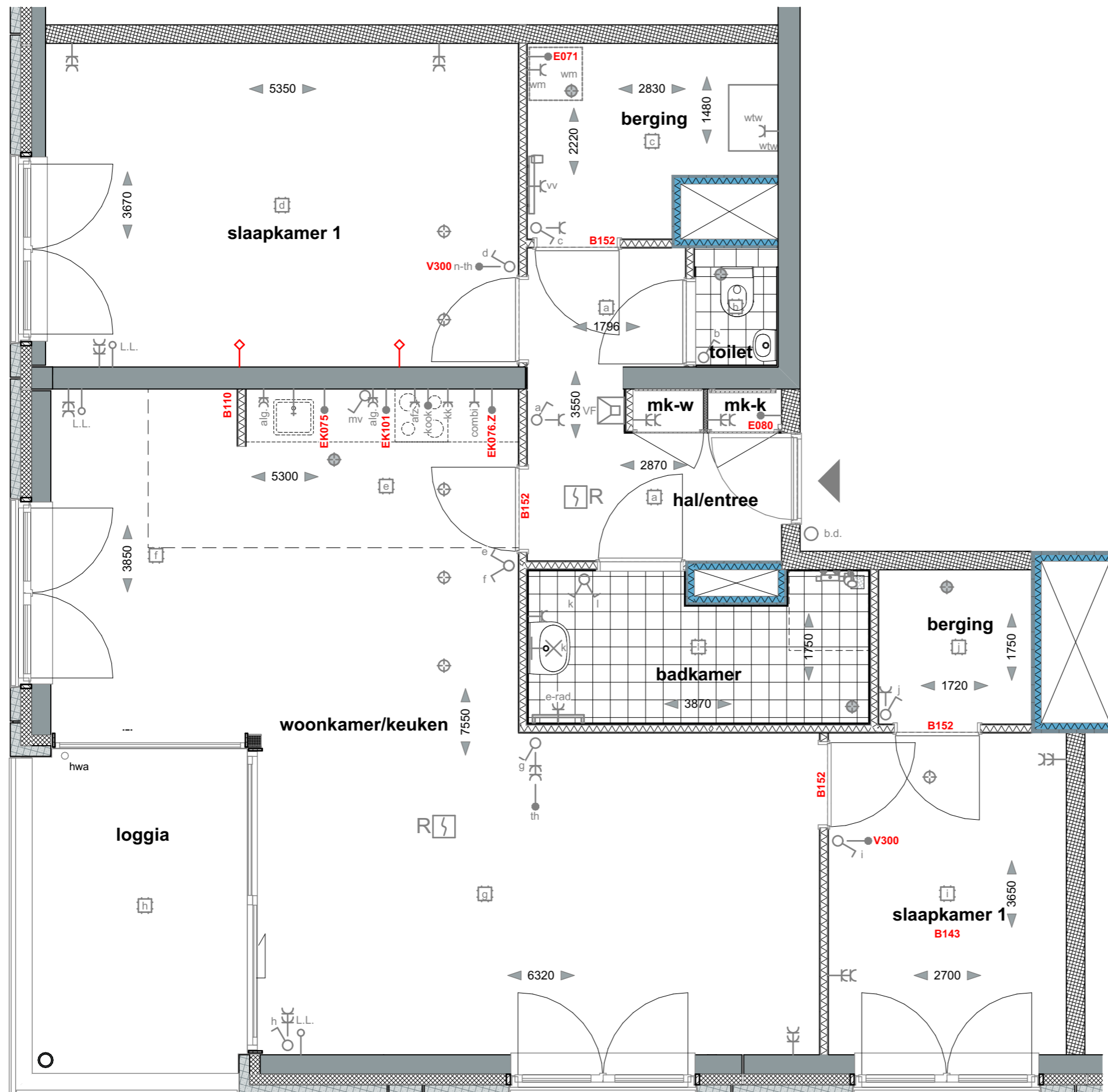

OPMERKINGEN:

- Alle lengte-, breedte- en hoogtematen zijn gegeven in millimeters (mm).
- Alle aangegeven maten zijn indicatief. Aan de maatvoeringen kunnen derhalve geen rechten worden ontleend.
- Ventilatiesysteem volgens mechanische luchttoevoer en mechanische afvoer (WTW).
- De exacte positie en aantallen van de ventilatiepunten te bepalen naar aanleiding van ventilatie- en capaciteitsberekeningen.
- Positie installatie is indicatief. Hier kunnen geen rechten aan ontleend worden.
- Voorzieningen tbv installaties zijn indicatief.

In uw berging zijn technische installaties aanwezig (wtw/vv). Ook zullen hier diverse installaties opbouw zijn. Het is dus niet zo dat u deze hele berging als bergruimte kunt benutten vanwege deze installaties.

Bouwnummer:

- 7e verdieping BN 46
- 8e verdieping BN 50
- 9e verdieping BN 54

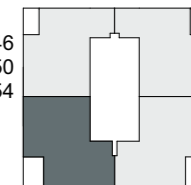

gebouw Blok A datum 14-07-2020

GO: ca 102m² schaal 1:50

type AJ (opties) 1



OPMERKINGEN:

- Alle lengte-, breedte- en hoogtematen zijn gegeven in millimeters (mm).
- Alle aangegeven maten zijn indicatief. Aan de maatvoeringen kunnen derhalve geen rechten worden ontleend.
- Ventilatiesysteem volgens mechanische luchttoevoer en mechanische afvoer (WTW).
- De exacte positie en aantallen van de ventilatiepunten te bepalen naar aanleiding van ventilatie- en capaciteitsberekeningen.
- Positie installatie is indicatief. Hier kunnen geen rechten aan ontleend worden.
- Voorzieningen tbv installaties zijn indicatief.

In uw berging zijn technische installaties aanwezig (wtw/vv). Ook zullen hier diverse installaties opbouw zijn. Het is dus niet zo dat u deze hele berging als bergruimte kunt benutten vanwege deze installaties.

Bouwnummer:
 7e verdieping
 8e verdieping
 9e verdieping

BN 46
 BN 50
 BN 54



gebouw
 Blok A

datum
 14-07-2020

GO:
 ca 102m²

schaal
 1:50

type
AJ (opties) 2



OPMERKINGEN:

- Alle lengte-, breedte- en hoogtematen zijn gegeven in millimeters (mm).
- Alle aangegeven maten zijn indicatief. Aan de maatvoeringen kunnen derhalve geen rechten worden ontleend.
- Ventilatiesysteem volgens mechanische luchttoevoer en mechanische afvoer (WTW).
- De exacte positie en aantallen van de ventilatiepunten te bepalen naar aanleiding van ventilatie- en capaciteitsberekeningen.
- Positie installatie is indicatief. Hier kunnen geen rechten aan ontleend worden.
- Voorzieningen tbv installaties zijn indicatief.

In uw berging zijn technische installaties aanwezig (wtw/vv). Ook zullen hier diverse installaties opbouw zijn. Het is dus niet zo dat u deze hele berging als bergruimte kunt benutten vanwege deze installaties.

Bouwnummer:

- 7e verdieping BN 46
- 8e verdieping BN 50
- 9e verdieping BN 54

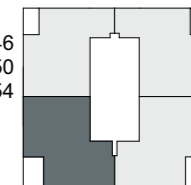

gebouw Blok A datum 14-07-2020

GO: ca 102m² schaal 1:50

type AJ (opties) 3



OPMERKINGEN:

- Alle lengte-, breedte- en hoogtematen zijn gegeven in millimeters (mm).
- Alle aangegeven maten zijn indicatief. Aan de maatvoeringen kunnen derhalve geen rechten worden ontleend.
- Ventilatiesysteem volgens mechanische luchttoevoer en mechanische afvoer (WTW).
- De exacte positie en aantallen van de ventilatiepunten te bepalen naar aanleiding van ventilatie- en capaciteitsberekeningen.
- Positie installatie is indicatief. Hier kunnen geen rechten aan ontleend worden.
- Voorzieningen tbv installaties zijn indicatief.

In uw berging zijn technische installaties aanwezig (wtw/vv). Ook zullen hier diverse installaties opbouw zijn. Het is dus niet zo dat u deze hele berging als bergruimte kunt benutten vanwege deze installaties.

Bouwnummer:

- 7e verdieping BN 49
- 8e verdieping BN 53
- 9e verdieping BN 57

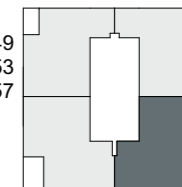

gebouw Blok A datum 14-07-2020

GO: ca 102m² schaal 1:50

type AJ sp (opties)



OPMERKINGEN:

- Alle lengte-, breedte- en hoogtematen zijn gegeven in millimeters (mm).
- Alle aangegeven maten zijn indicatief. Aan de maatvoeringen kunnen derhalve geen rechten worden ontleend.
- Ventilatiesysteem volgens mechanische luchttoevoer en mechanische afvoer (WTW).
- De exacte positie en aantallen van de ventilatiepunten te bepalen naar aanleiding van ventilatie- en capaciteitsberekeningen.
- Positie installatie is indicatief. Hier kunnen geen rechten aan ontleend worden.
- Voorzieningen tbv installaties zijn indicatief.

In uw berging zijn technische installaties aanwezig (wtw/vv). Ook zullen hier diverse installaties opbouw zijn. Het is dus niet zo dat u deze hele berging als bergruimte kunt benutten vanwege deze installaties.

Bouwnummer:

- 7e verdieping BN 49
- 8e verdieping BN 53
- 9e verdieping BN 57

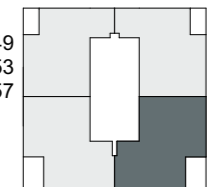

gebouw Blok A datum 14-07-2020

GO: ca 102m² schaal 1:50

type AJ sp (opties) 1

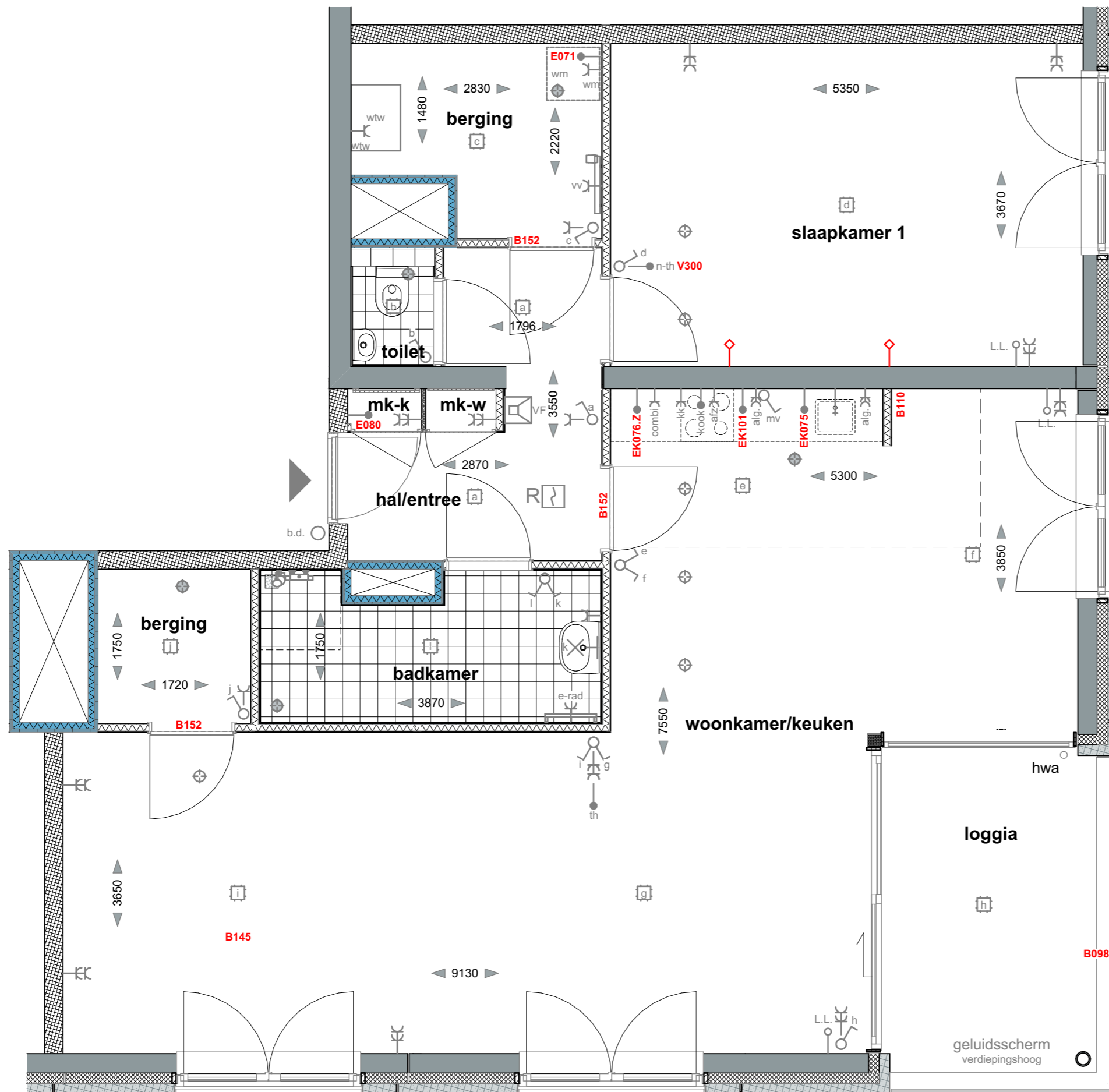

OPMERKINGEN:

- Alle lengte-, breedte- en hoogtematen zijn gegeven in millimeters (mm).
- Alle aangegeven maten zijn indicatief. Aan de maatvoeringen kunnen derhalve geen rechten worden ontleend.
- Ventilatiesysteem volgens mechanische luchttoevoer en mechanische afvoer (WTW).
- De exacte positie en aantallen van de ventilatiepunten te bepalen naar aanleiding van ventilatie- en capaciteitsberekeningen.
- Positie installatie is indicatief. Hier kunnen geen rechten aan ontleend worden.
- Voorzieningen tbv installaties zijn indicatief.

In uw berging zijn technische installaties aanwezig (wtw/vv). Ook zullen hier diverse installaties opbouw zijn. Het is dus niet zo dat u deze hele berging als bergruimte kunt benutten vanwege deze installaties.

Bouwnummer:

- 7e verdieping BN 49
- 8e verdieping BN 53
- 9e verdieping BN 57

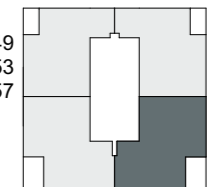

gebouw Blok A datum 14-07-2020

GO: ca 102m² schaal 1:50

type AJ sp (opties) 2



OPMERKINGEN:

- Alle lengte-, breedte- en hoogtematen zijn gegeven in millimeters (mm).
- Alle aangegeven maten zijn indicatief. Aan de maatvoeringen kunnen derhalve geen rechten worden ontleend.
- Ventilatiesysteem volgens mechanische luchttoevoer en mechanische afvoer (WTW).
- De exacte positie en aantallen van de ventilatiepunten te bepalen naar aanleiding van ventilatie- en capaciteitsberekeningen.
- Positie installatie is indicatief. Hier kunnen geen rechten aan ontleend worden.
- Voorzieningen tbv installaties zijn indicatief.

In uw berging zijn technische installaties aanwezig (wtw/vv). Ook zullen hier diverse installaties opbouw zijn. Het is dus niet zo dat u deze hele berging als bergruimte kunt benutten vanwege deze installaties.

Bouwnummer:

- 7e verdieping BN 49
- 8e verdieping BN 53
- 9e verdieping BN 57



gebouw Blok A datum 14-07-2020

GO: ca 102m² schaal 1:50

type AJ sp (opties) 3

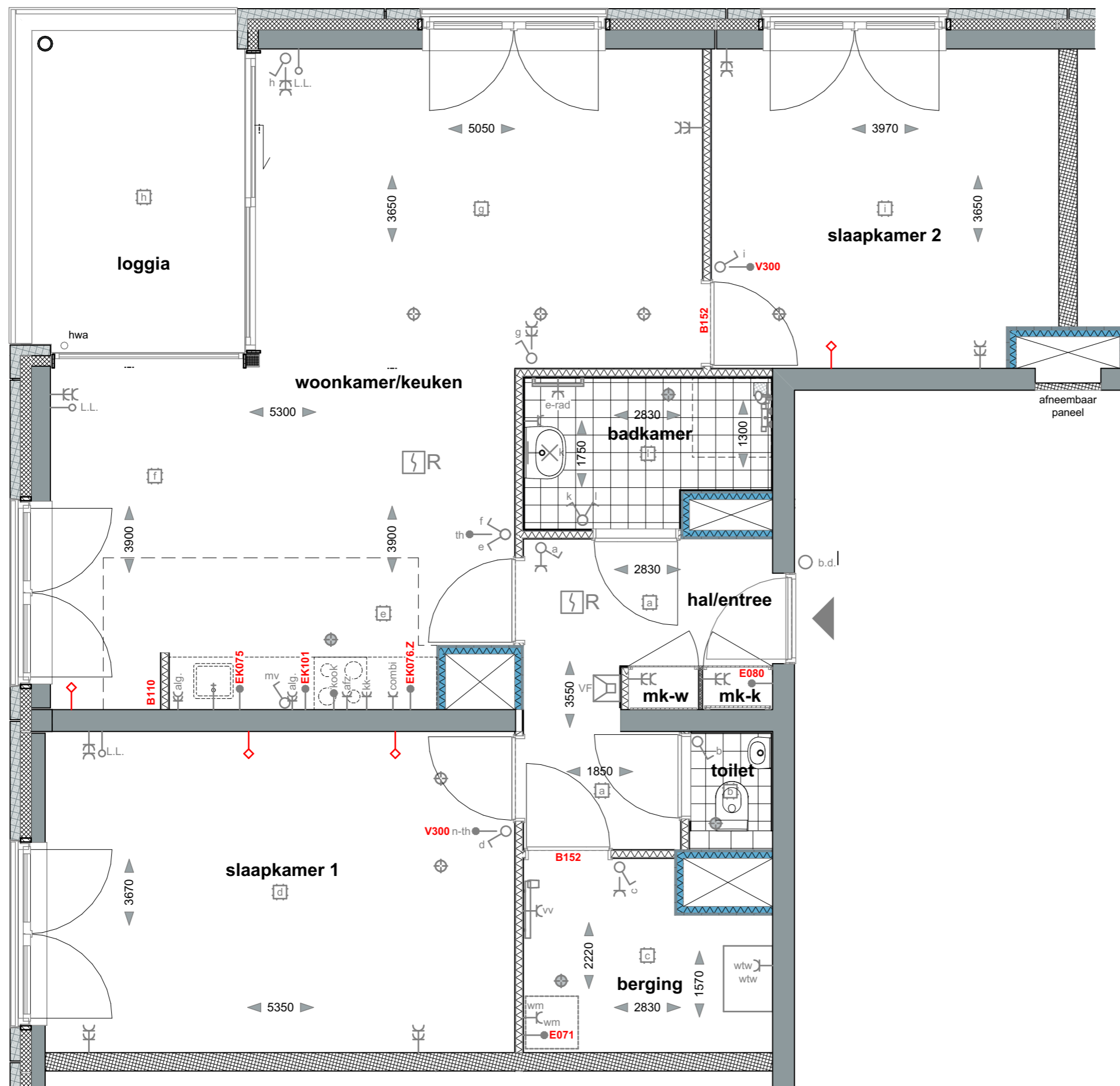

- OPMERKINGEN:**
- Alle lengte-, breedte- en hoogtematen zijn gegeven in millimeters (mm).
 - Alle aangegeven maten zijn indicatief. Aan de maatvoeringen kunnen derhalve geen rechten worden ontleend.
 - Ventilatiesysteem volgens mechanische luchttoevoer en mechanische afvoer (WTW).
 - De exacte positie en aantallen van de ventilatiepunten te bepalen naar aanleiding van ventilatie- en capaciteitsberekeningen.
 - Positie installatie is indicatief. Hier kunnen geen rechten aan ontleend worden.
 - Voorzieningen tbv installaties zijn indicatief.

In uw berging zijn technische installaties aanwezig (wtw/vv). Ook zullen hier diverse installaties opbouw zijn. Het is dus niet zo dat u deze hele berging als bergruimte kunt benutten vanwege deze installaties.

Bouwnummer:
 7e verdieping
 8e verdieping
 9e verdieping

BN 47
 BN 51
 BN 55



gebouw
 Blok A
 datum
 14-07-2020

GO:
 ca 94m²
 schaal
 1:50

type
AK (opties)

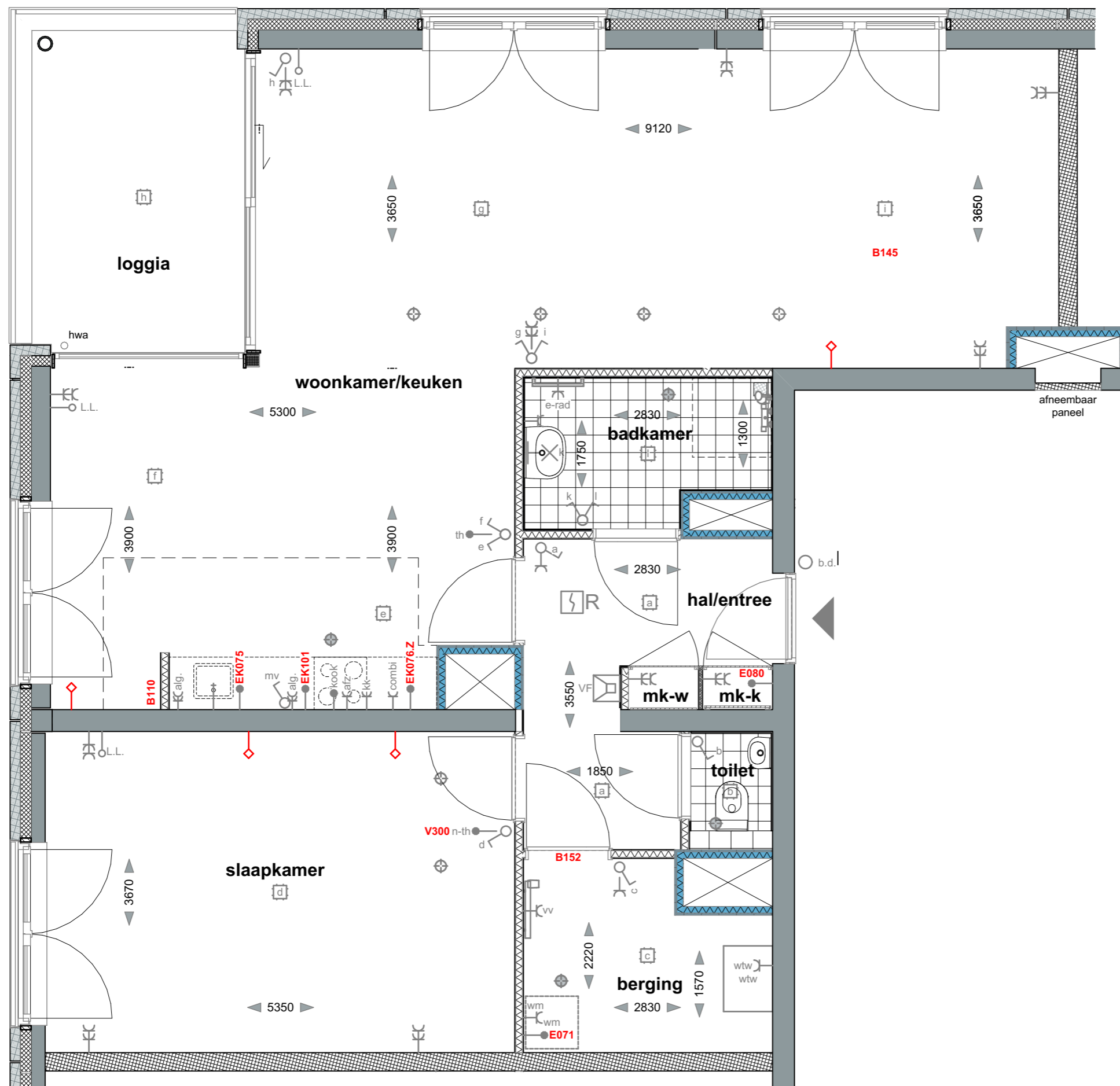

- OPMERKINGEN:**
- Alle lengte-, breedte- en hoogtematen zijn gegeven in millimeters (mm).
 - Alle aangegeven maten zijn indicatief. Aan de maatvoeringen kunnen derhalve geen rechten worden ontleend.
 - Ventilatiesysteem volgens mechanische luchttoevoer en mechanische afvoer (WTW).
 - De exacte positie en aantallen van de ventilatiepunten te bepalen naar aanleiding van ventilatie- en capaciteitsberekeningen.
 - Positie installatie is indicatief. Hier kunnen geen rechten aan ontleend worden.
 - Voorzieningen tbv installaties zijn indicatief.

In uw berging zijn technische installaties aanwezig (wtw/vv). Ook zullen hier diverse installaties opbouw zijn. Het is dus niet zo dat u deze hele berging als bergruimte kunt benutten vanwege deze installaties.

Bouwnummer:
 7e verdieping
 8e verdieping
 9e verdieping

BN 47
 BN 51
 BN 55

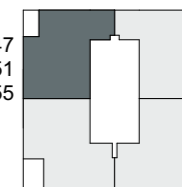

gebouw Blok A datum 14-07-2020

GO: ca 94m² schaal 1:50

type AK (opties) 1



- OPMERKINGEN:**
- Alle lengte-, breedte- en hoogtematen zijn gegeven in millimeters (mm).
 - Alle aangegeven maten zijn indicatief. Aan de maatvoeringen kunnen derhalve geen rechten worden ontleend.
 - Ventilatiesysteem volgens mechanische luchttoevoer en mechanische afvoer (WTW).
 - De exacte positie en aantallen van de ventilatiepunten te bepalen naar aanleiding van ventilatie- en capaciteitsberekeningen.
 - Positie installatie is indicatief. Hier kunnen geen rechten aan ontleend worden.
 - Voorzieningen tbv installaties zijn indicatief.

In uw berging zijn technische installaties aanwezig (wtw/vv). Ook zullen hier diverse installaties opbouw zijn. Het is dus niet zo dat u deze hele berging als bergruimte kunt benutten vanwege deze installaties.

Bouwnummer:
 7e verdieping
 8e verdieping
 9e verdieping

BN 47
 BN 51
 BN 55

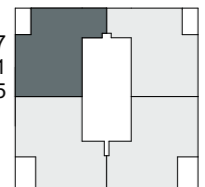

gebouw Blok A datum 14-07-2020

GO: ca 94m² schaal 1:50

type
AK (opties) 2

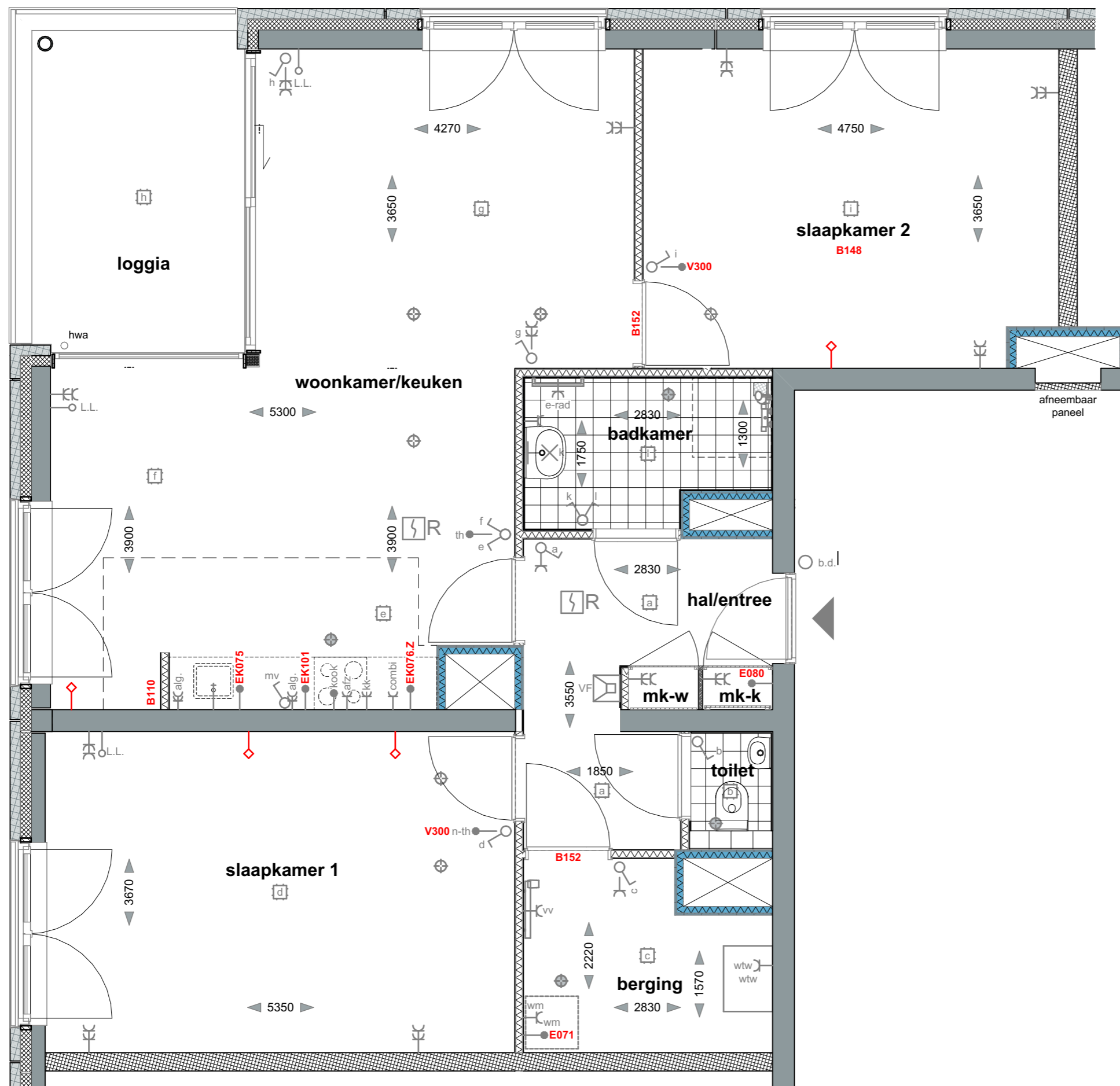

- OPMERKINGEN:**
- Alle lengte-, breedte- en hoogtematen zijn gegeven in millimeters (mm).
 - Alle aangegeven maten zijn indicatief. Aan de maatvoeringen kunnen derhalve geen rechten worden ontleend.
 - Ventilatiesysteem volgens mechanische luchttoevoer en mechanische afvoer (WTW).
 - De exacte positie en aantallen van de ventilatiepunten te bepalen naar aanleiding van ventilatie- en capaciteitsberekeningen.
 - Positie installatie is indicatief. Hier kunnen geen rechten aan ontleend worden.
 - Voorzieningen tbv installaties zijn indicatief.

In uw berging zijn technische installaties aanwezig (wtw/vv). Ook zullen hier diverse installaties opbouw zijn. Het is dus niet zo dat u deze hele berging als bergruimte kunt benutten vanwege deze installaties.

Bouwnummer:
 7e verdieping
 8e verdieping
 9e verdieping

BN 47
 BN 51
 BN 55

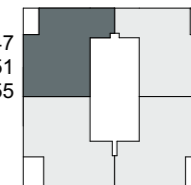

gebouw Blok A datum 14-07-2020

GO: ca 94m² schaal 1:50

type **AK (opties) 3**

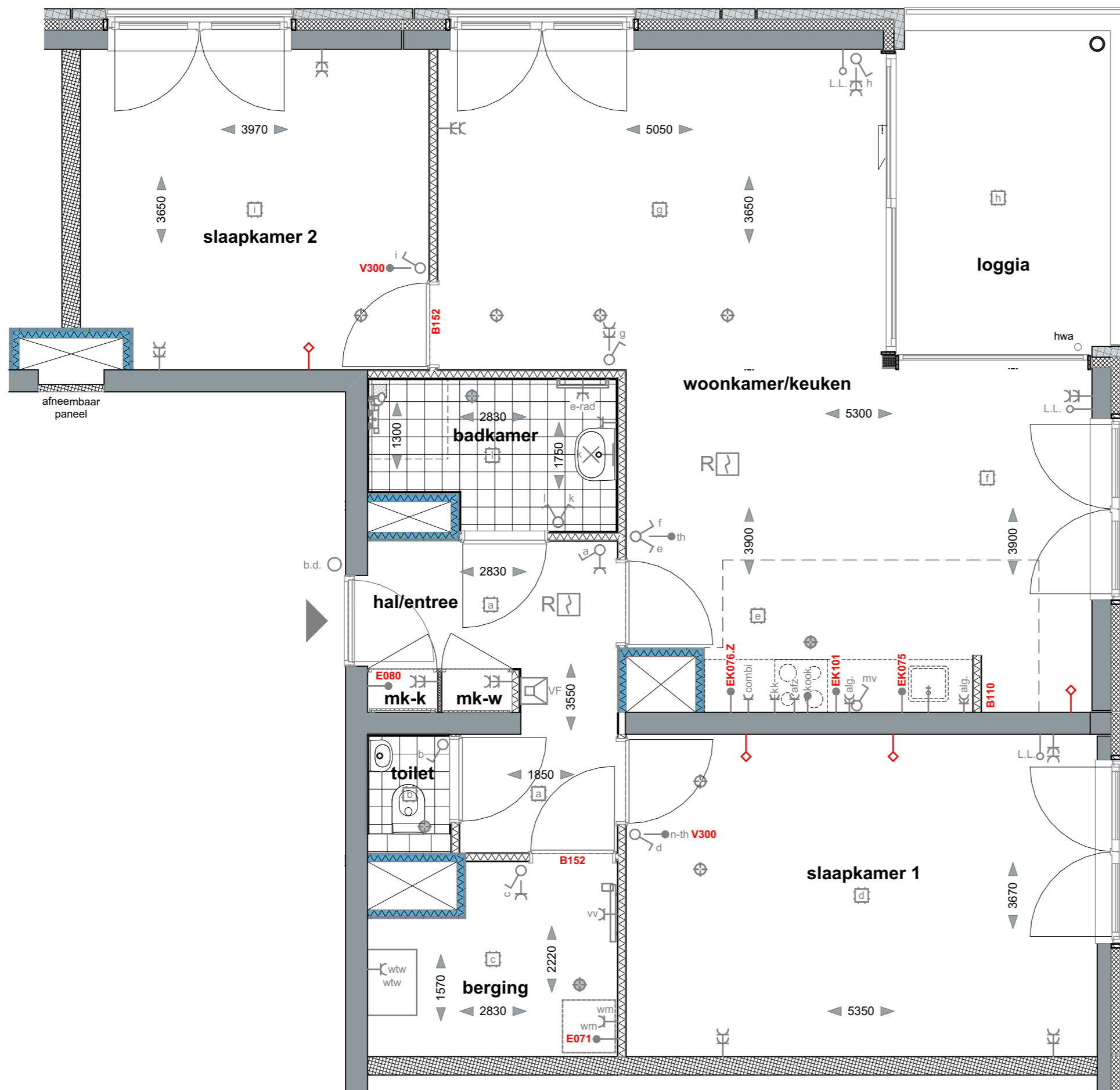

- OPMERKINGEN:**
- Alle lengte-, breedte- en hoogtematen zijn gegeven in millimeters (mm).
 - Alle aangegeven maten zijn indicatief. Aan de maatvoeringen kunnen derhalve geen rechten worden ontleend.
 - Ventilatiesysteem volgens mechanische luchttoevoer en mechanische afvoer (WTW).
 - De exacte positie en aantallen van de ventilatiepunten te bepalen naar aanleiding van ventilatie- en capaciteitsberekeningen.
 - Positie installatie is indicatief. Hier kunnen geen rechten aan ontleend worden.
 - Voorzieningen tbv installaties zijn indicatief.

In uw berging zijn technische installaties aanwezig (wtw/vv). Ook zullen hier diverse installaties opbouw zijn. Het is dus niet zo dat u deze hele berging als bergruimte kunt benutten vanwege deze installaties.

Bouwnummer:
 7e verdieping
 8e verdieping
 9e verdieping

BN 48
 BN 52
 BN 56



gebouw
 Blok A
 datum
 14-07-2020

GO:
 ca 94m²
 schaal
 1:50

type
AK sp (opties)

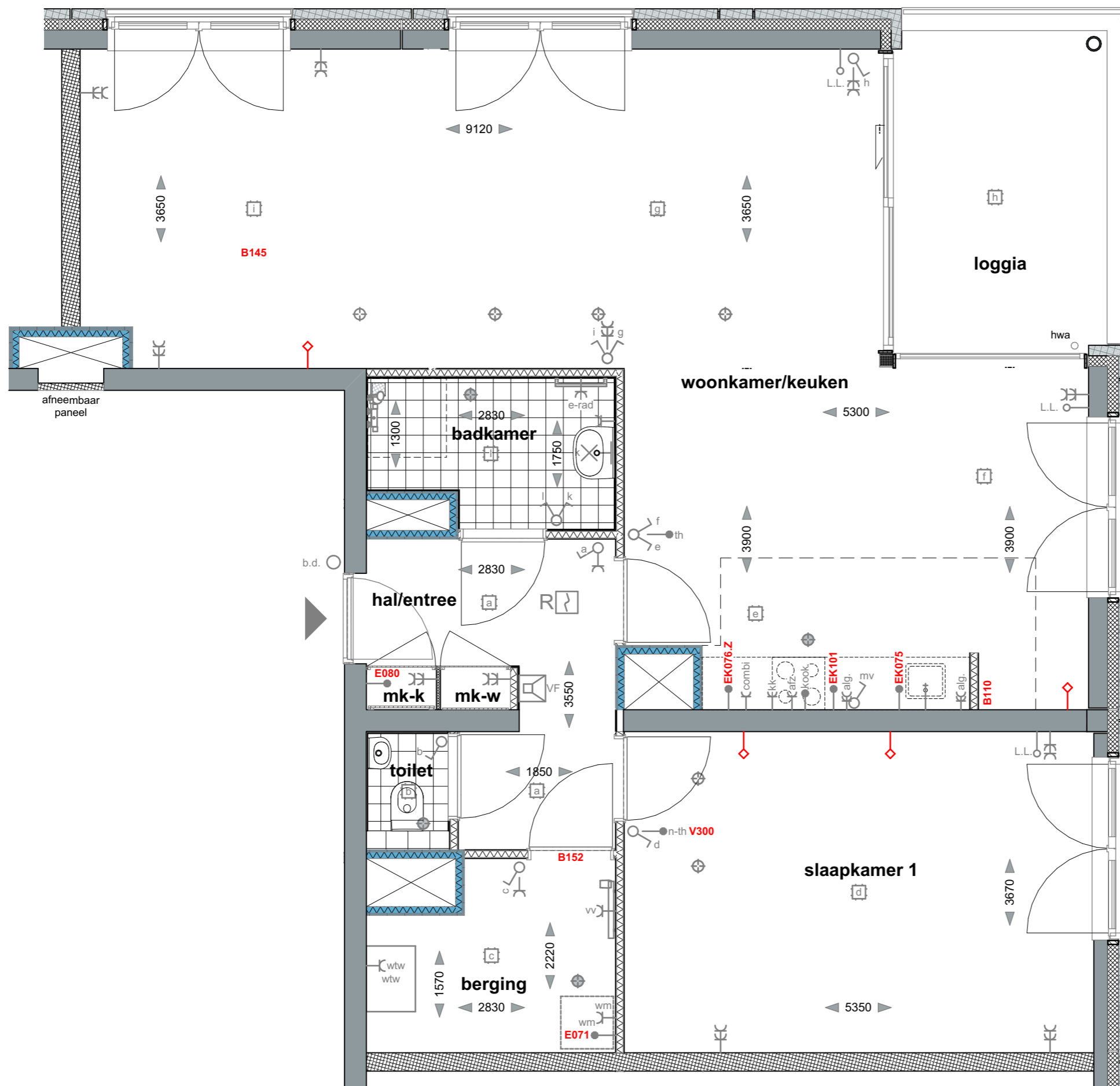

OPMERKINGEN:

- Alle lengte-, breedte- en hoogtematen zijn gegeven in millimeters (mm).
- Alle aangegeven maten zijn indicatief. Aan de maatvoeringen kunnen derhalve geen rechten worden ontleend.
- Ventilatiesysteem volgens mechanische luchttoevoer en mechanische afvoer (WTW).
- De exacte positie en aantallen van de ventilatiepunten te bepalen naar aanleiding van ventilatie- en capaciteitsberekeningen.
- Positie installatie is indicatief. Hier kunnen geen rechten aan ontleend worden.
- Voorzieningen tbv installaties zijn indicatief.

In uw berging zijn technische installaties aanwezig (wtw/vv). Ook zullen hier diverse installaties opbouw zijn. Het is dus niet zo dat u deze hele berging als bergruimte kunt benutten vanwege deze installaties.

Bouwnummer:

- 7e verdieping
- 8e verdieping
- 9e verdieping

- BN 48
- BN 52
- BN 56

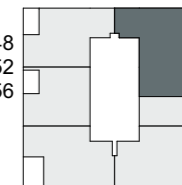

gebouw Blok A datum 14-07-2020

GO: ca 94m² schaal 1:50

type AK sp (opties) 1

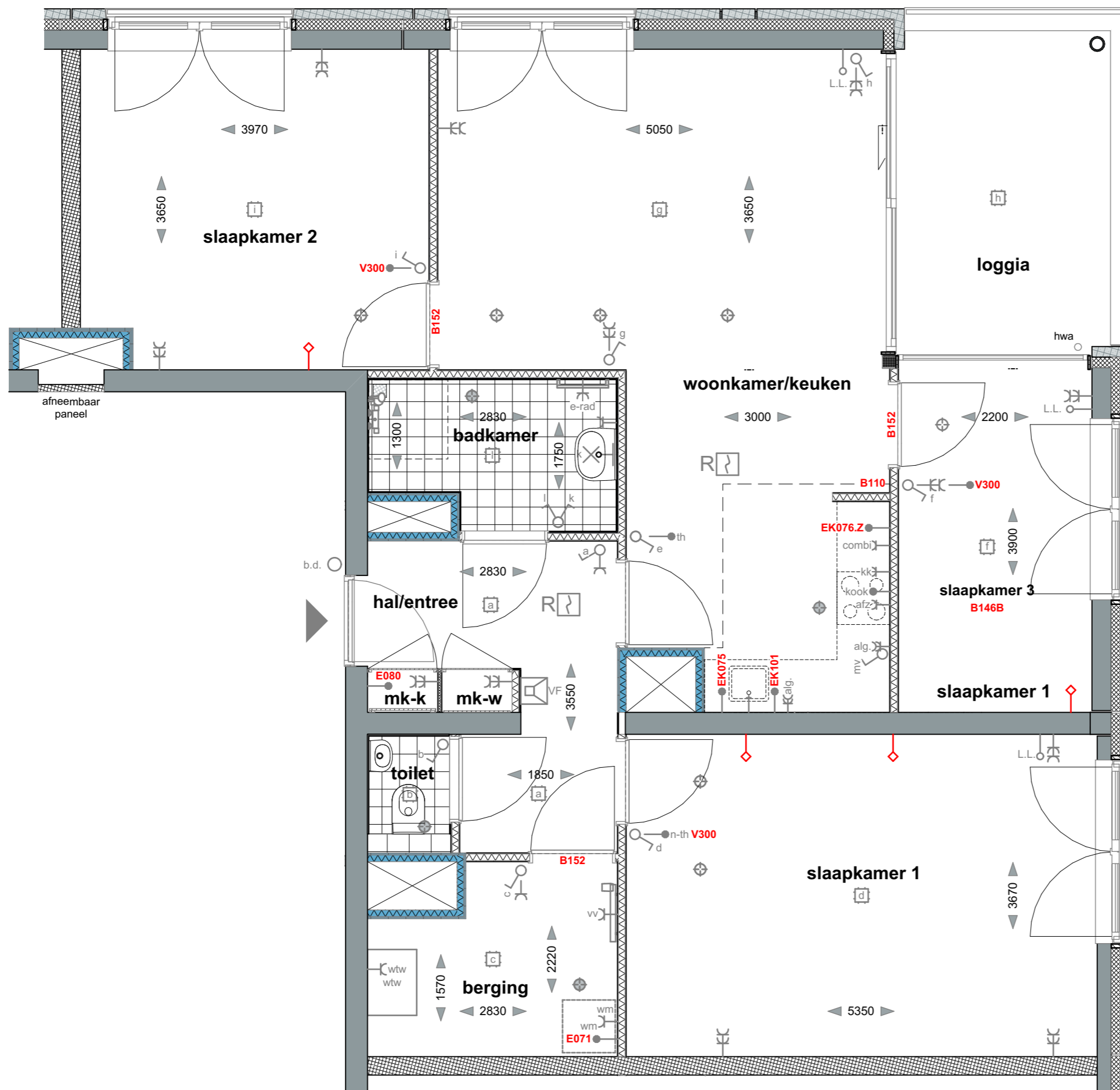

- OPMERKINGEN:**
- Alle lengte-, breedte- en hoogtematen zijn gegeven in millimeters (mm).
 - Alle aangegeven maten zijn indicatief. Aan de maatvoeringen kunnen derhalve geen rechten worden ontleend.
 - Ventilatiesysteem volgens mechanische luchttoevoer en mechanische afvoer (WTW).
 - De exacte positie en aantallen van de ventilatiepunten te bepalen naar aanleiding van ventilatie- en capaciteitsberekeningen.
 - Positie installatie is indicatief. Hier kunnen geen rechten aan ontleend worden.
 - Voorzieningen tbv installaties zijn indicatief.

In uw berging zijn technische installaties aanwezig (wtw/vv). Ook zullen hier diverse installaties opbouw zijn. Het is dus niet zo dat u deze hele berging als bergruimte kunt benutten vanwege deze installaties.

Bouwnummer:
 7e verdieping
 8e verdieping
 9e verdieping

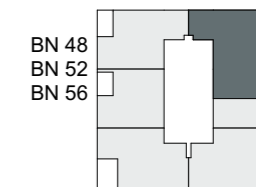

gebouw
 Blok A

datum
 14-07-2020

GO:
 ca 94m²

schaal
 1:50

type
AK sp (opties) 2

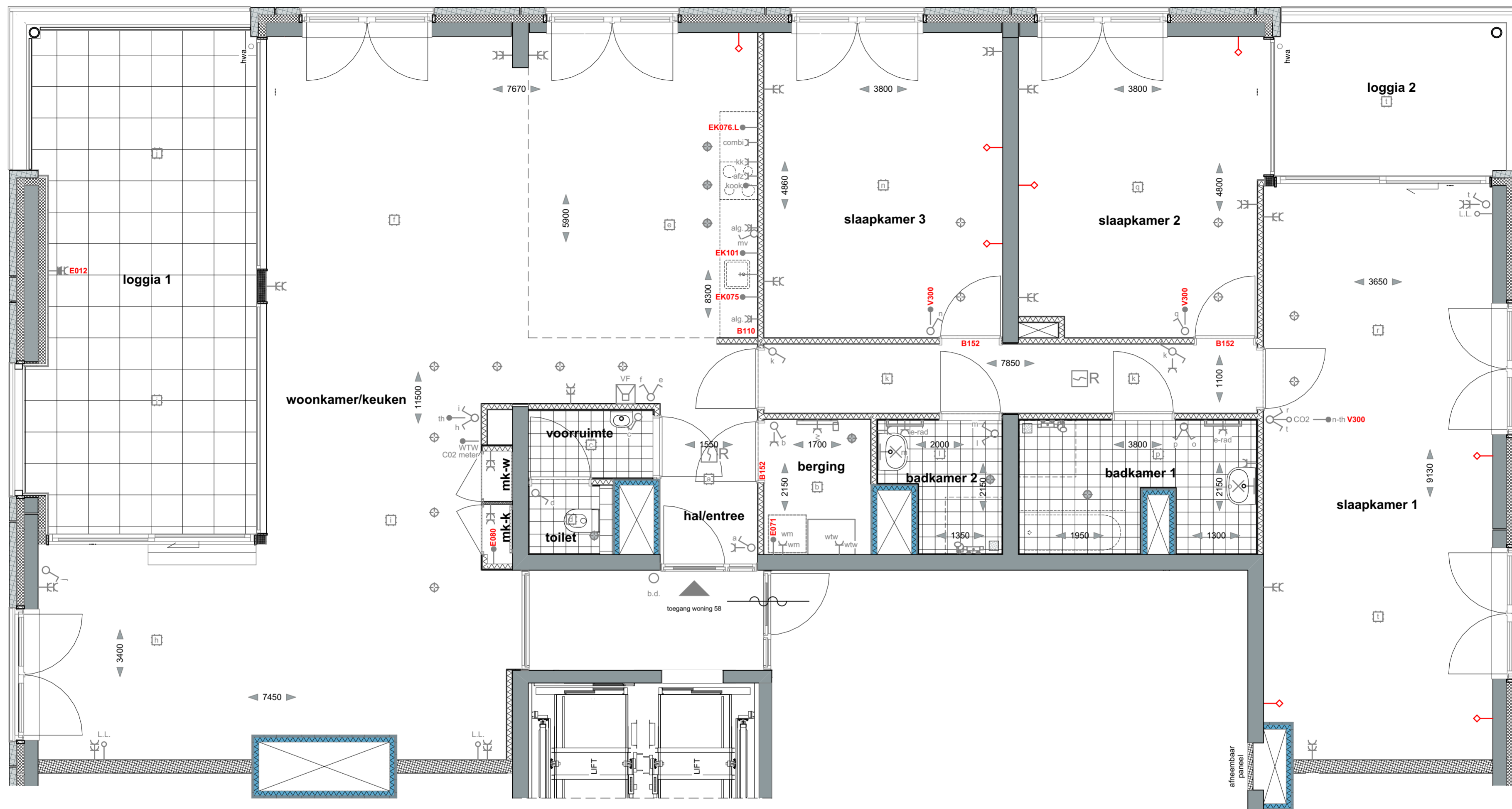

- OPMERKINGEN:**
- Alle lengte-, breedte- en hoogtematen zijn gegeven in millimeters (mm).
 - Alle aangegeven maten zijn indicatief. Aan de maatvoeringen kunnen derhalve geen rechten worden ontleend.
 - Ventilatiesysteem volgens mechanische luchttoevoer en mechanische afvoer (WTW).
 - De exacte positie en aantallen van de ventilatiepunten te bepalen naar aanleiding van ventilatie- en capaciteitsberekeningen.
 - Positie installatie is indicatief. Hier kunnen geen rechten aan ontleend worden.
 - Voorzieningen tbv installaties zijn indicatief.

In uw berging zijn technische installaties aanwezig (wtw/vv). Ook zullen hier diverse installaties opbouw zijn. Het is dus niet zo dat u deze hele berging als bergruimte kunt benutten vanwege deze installaties.

Bouwnummer:
 10e verdieping BN 58
 11e verdieping BN 60

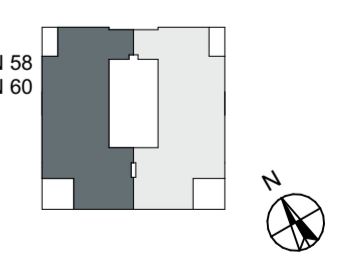

gebouw Blok A schaal 1:50
 GO: ca 199m² datum 14-07-2020
 type AL (opties)

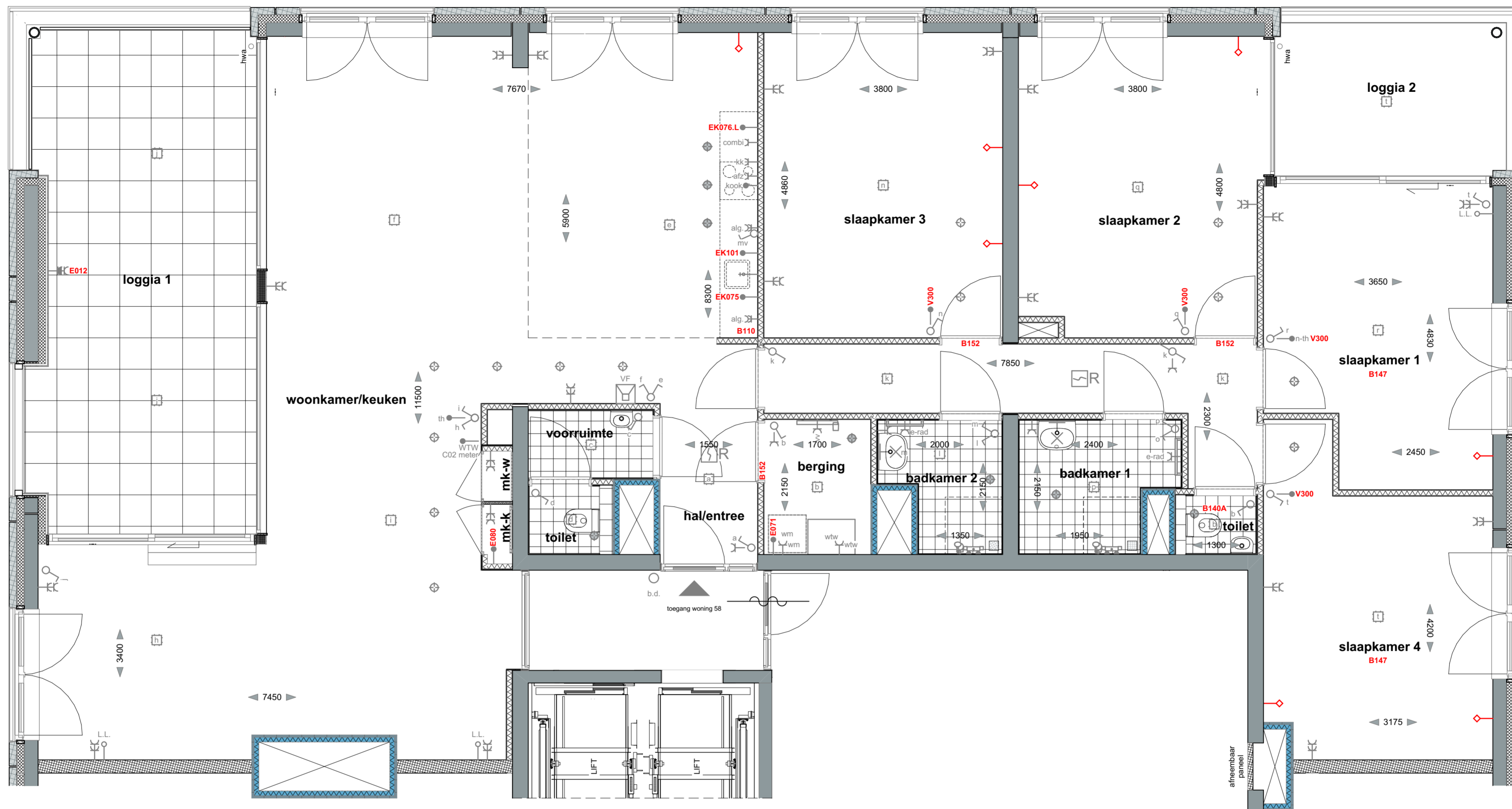

- OPMERKINGEN:**
- Alle lengte-, breedte- en hoogtematen zijn gegeven in millimeters (mm).
 - Alle aangegeven maten zijn indicatief. Aan de maatvoeringen kunnen derhalve geen rechten worden ontleend.
 - Ventilatiesysteem volgens mechanische luchttoevoer en mechanische afvoer (WTW).
 - De exacte positie en aantallen van de ventilatiepunten te bepalen naar aanleiding van ventilatie- en capaciteitsberekeningen.
 - Positie installatie is indicatief. Hier kunnen geen rechten aan ontleend worden.
 - Voorzieningen tbv installaties zijn indicatief.

In uw berging zijn technische installaties aanwezig (wtw/vv). Ook zullen hier diverse installaties opbouw zijn. Het is dus niet zo dat u deze hele berging als bergruimte kunt benutten vanwege deze installaties.

Bouwnummer:
 10e verdieping BN 58
 11e verdieping BN 60

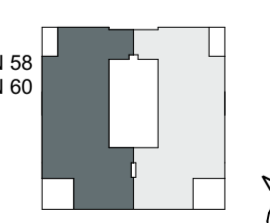

gebouw Blok A schaal 1:50
 GO: ca 199m² datum 14-07-2020
 type AL (opties) 1

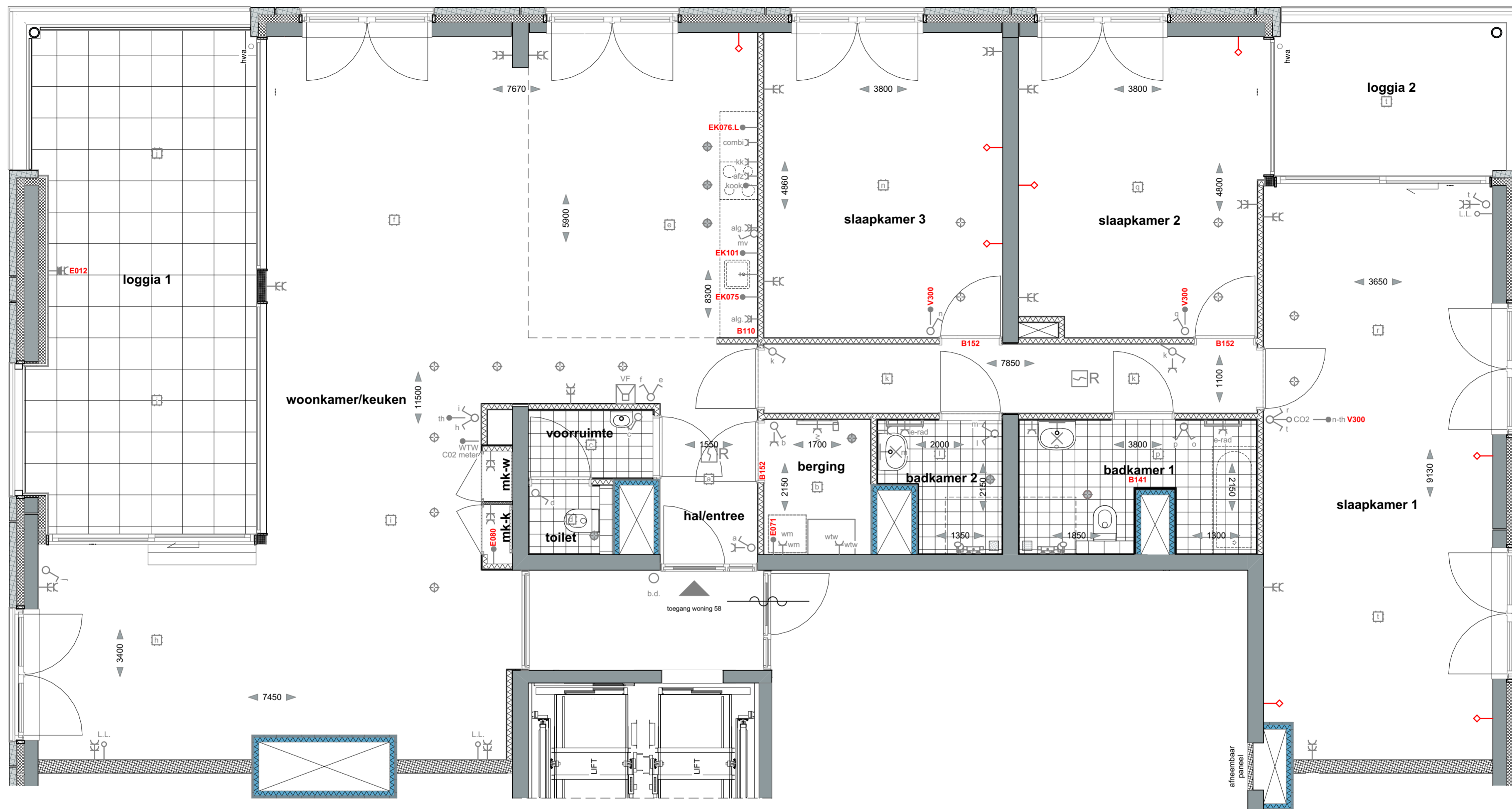

- OPMERKINGEN:**
- Alle lengte-, breedte- en hoogtematen zijn gegeven in millimeters (mm).
 - Alle aangegeven maten zijn indicatief. Aan de maatvoeringen kunnen derhalve geen rechten worden ontleend.
 - Ventilatiesysteem volgens mechanische luchttoevoer en mechanische afvoer (WTW).
 - De exacte positie en aantallen van de ventilatiepunten te bepalen naar aanleiding van ventilatie- en capaciteitsberekeningen.
 - Positie installatie is indicatief. Hier kunnen geen rechten aan ontleend worden.
 - Voorzieningen tbv installaties zijn indicatief.

In uw berging zijn technische installaties aanwezig (wtw/vv). Ook zullen hier diverse installaties opbouw zijn. Het is dus niet zo dat u deze hele berging als bergruimte kunt benutten vanwege deze installaties.

Bouwnummer:
 10e verdieping BN 58
 11e verdieping BN 60



gebouw Blok A schaal 1:50
 GO: ca 199m² datum 14-07-2020
 type AL (opties) 2

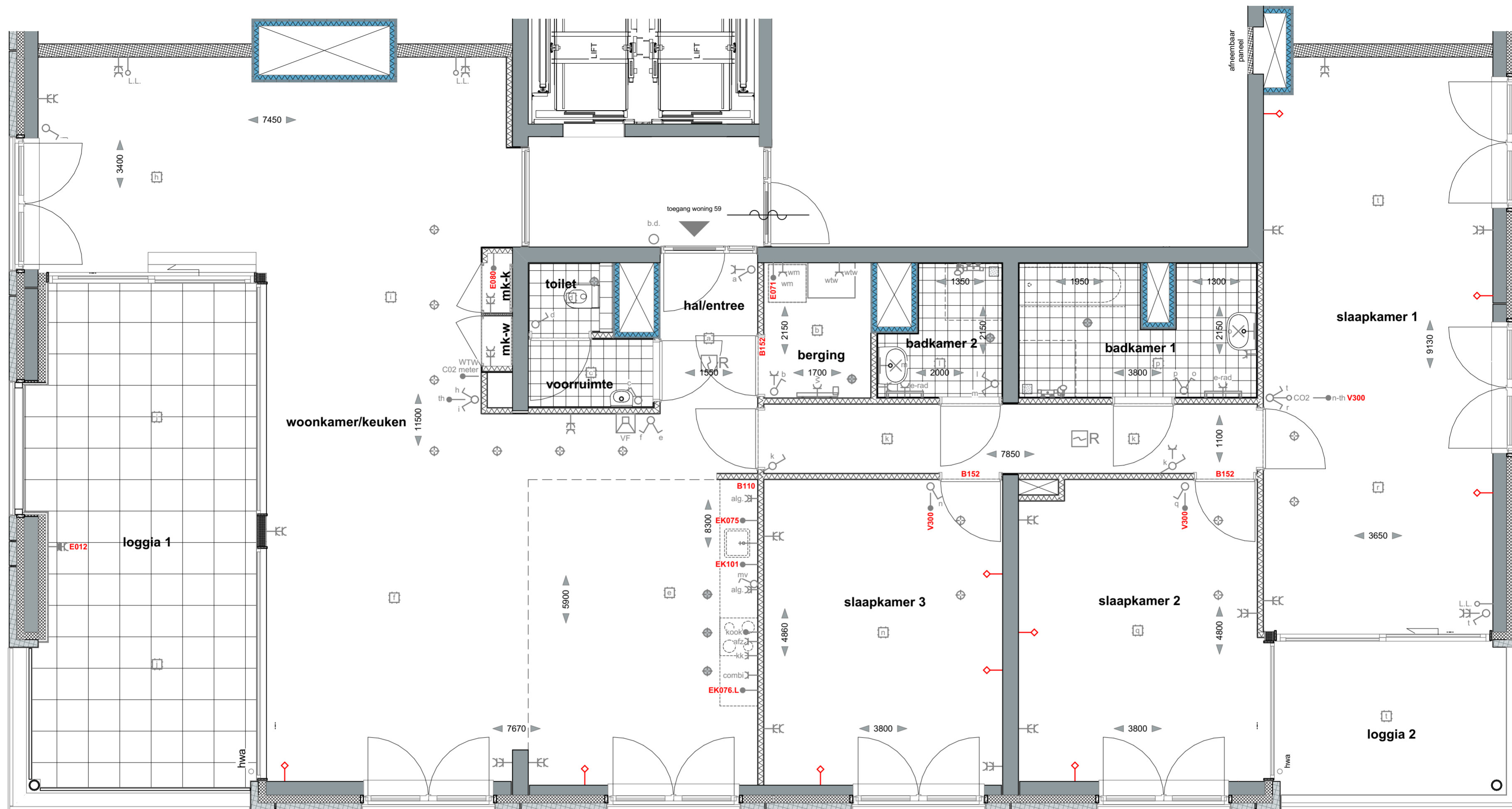

- OPMERKINGEN:**
- Alle lengte-, breedte- en hoogtematen zijn gegeven in millimeters (mm).
 - Alle aangegeven maten zijn indicatief. Aan de maatvoeringen kunnen derhalve geen rechten worden ontleend.
 - Ventilatiesysteem volgens mechanische luchttoevoer en mechanische afvoer (WTW).
 - De exacte positie en aantallen van de ventilatiepunten te bepalen naar aanleiding van ventilatie- en capaciteitsberekeningen.
 - Positie installatie is indicatief. Hier kunnen geen rechten aan ontleend worden.
 - Voorzieningen tbv installaties zijn indicatief.

In uw berging zijn technische installaties aanwezig (wtw/vv). Ook zullen hier diverse installaties opbouw zijn. Het is dus niet zo dat u deze hele berging als berg ruimte kunt benutten vanwege deze installaties.

Bouwnummer:
 10e verdieping BN 59
 11e verdieping BN 64

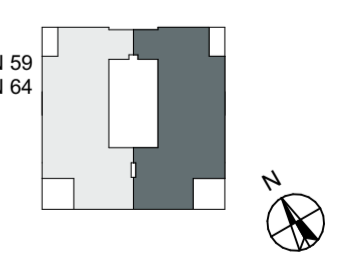

gebouw Blok A schaal 1:50
 GO: ca 199m² datum 14-07-2020
 type AL sp (opties)



OPMERKINGEN:
 - Alle lengte-, breedte- en hoogtematen zijn gegeven in millimeters (mm).
 - Alle aangegeven maten zijn indicatief. Aan de maatvoeringen kunnen derhalve geen rechten worden ontleend.
 - Ventilatiesysteem volgens mechanische luchttoevoer en mechanische afvoer (WTW).
 - De exacte positie en aantallen van de ventilatiepunten te bepalen naar aanleiding van ventilatie- en capaciteitsberekeningen.
 - Positie installatie is indicatief. Hier kunnen geen rechten aan ontleend worden.
 - Voorzieningen tbv installaties zijn indicatief.

In uw berging zijn technische installaties aanwezig (wtw/vv). Ook zullen hier diverse installaties opbouw zijn. Het is dus niet zo dat u deze hele berging als bergruimte kunt benutten vanwege deze installaties.

Bouwnummer:
 10e verdieping BN 59
 11e verdieping BN 64

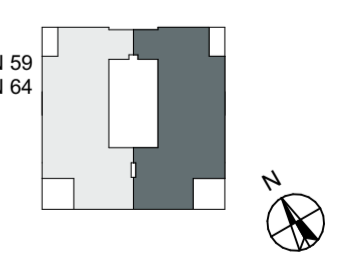

gebouw Blok A schaal 1:50
 GO: ca 199m² datum 14-07-2020
 type AL sp (opties) 1

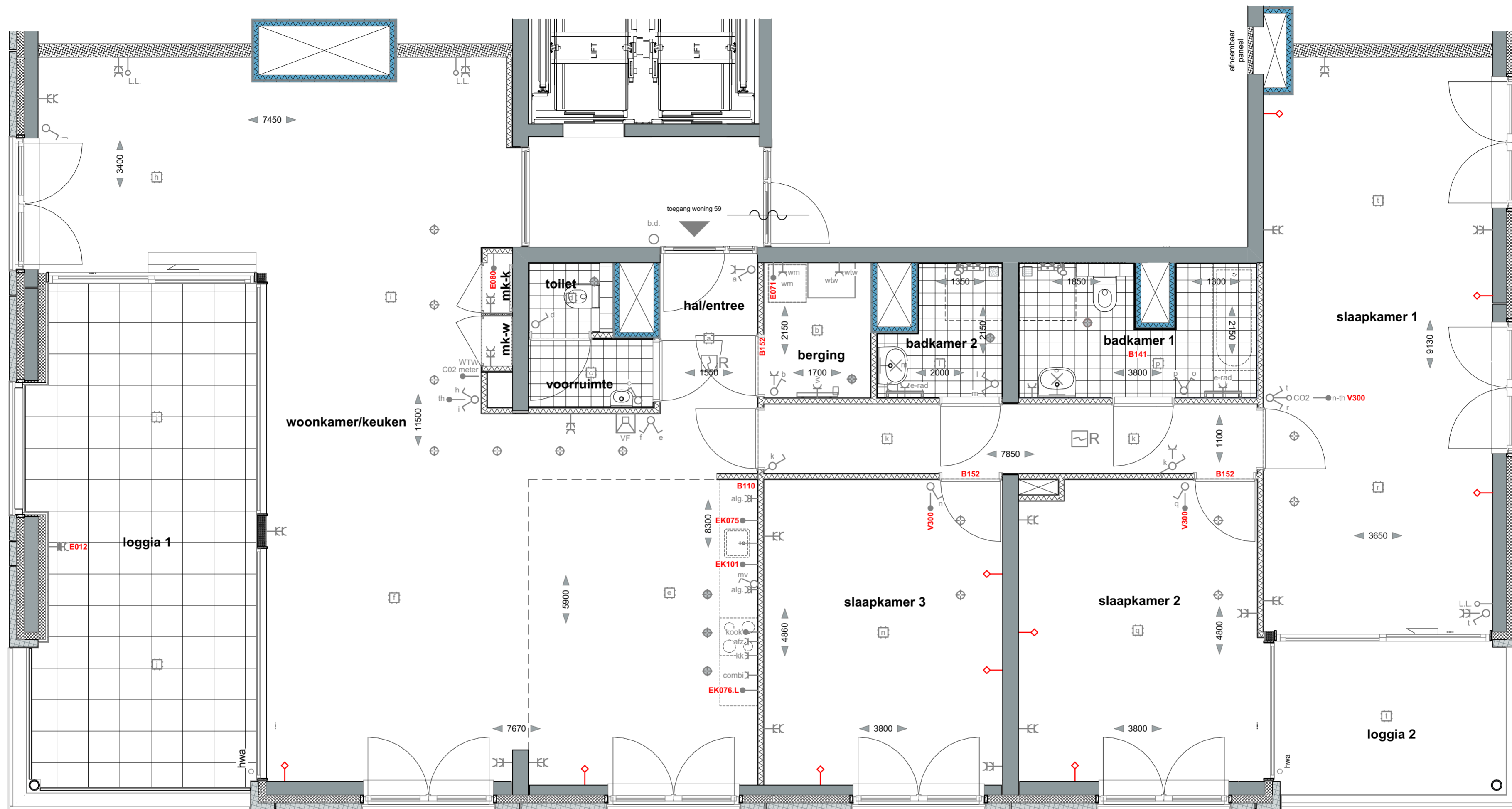

- OPMERKINGEN:**
- Alle lengte-, breedte- en hoogtematen zijn gegeven in millimeters (mm).
 - Alle aangegeven maten zijn indicatief. Aan de maatvoeringen kunnen derhalve geen rechten worden ontleend.
 - Ventilatiesysteem volgens mechanische luchttoevoer en mechanische afvoer (WTW).
 - De exacte positie en aantallen van de ventilatiepunten te bepalen naar aanleiding van ventilatie- en capaciteitsberekeningen.
 - Positie installatie is indicatief. Hier kunnen geen rechten aan ontleend worden.
 - Voorzieningen tbv installaties zijn indicatief.

In uw berging zijn technische installaties aanwezig (wtw/vv). Ook zullen hier diverse installaties opbouw zijn. Het is dus niet zo dat u deze hele berging als berg ruimte kunt benutten vanwege deze installaties.

Bouwnummer:
 10e verdieping BN 59
 11e verdieping BN 64

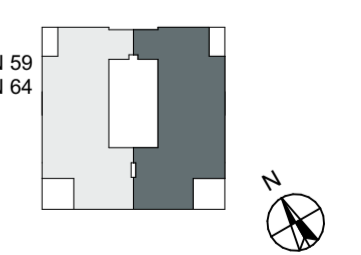

gebouw Blok A schaal 1:50
 GO: ca 199m² datum 14-07-2020
 type AL sp (opties) 2