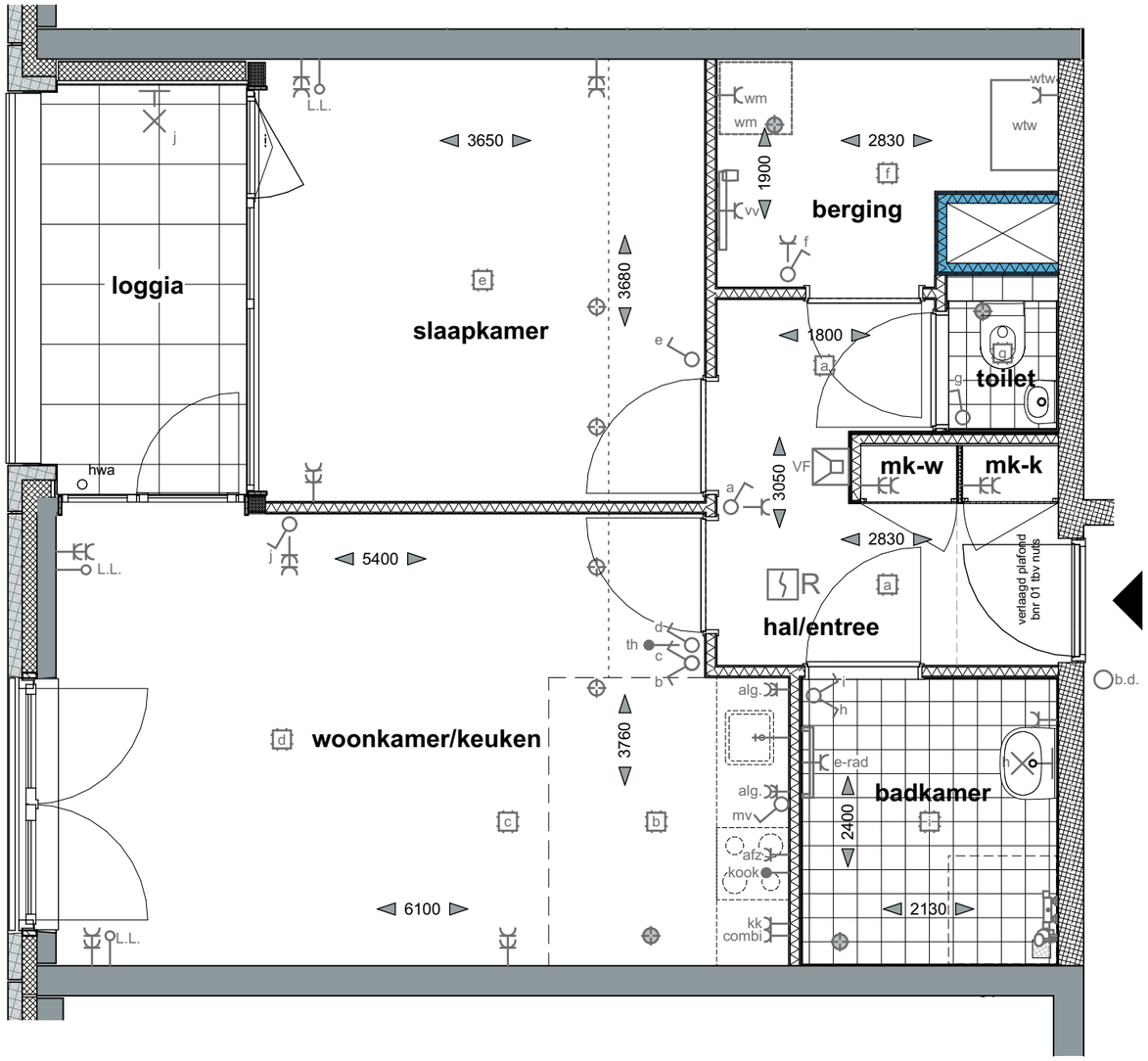

OPMERKINGEN:
- Alle lengte-, breedte- en hoogtematen zijn gegeven in millimeters (mm).
- Alle aangegeven maten zijn indicatief. Aan de maatvoeringen kunnen derhalve geen rechten worden ontleend.
- Ventilatiesysteem volgens mechanische luchttoevoer en mechanische afvoer (WTW).
- De exacte positie en aantallen van de ventilatiepunten te bepalen naar aanleiding van ventilatie- en capaciteitsberekeningen.
- Positie installatie is indicatief. Hier kunnen geen rechten aan ontleend worden.
- Voorzieningen tbv installaties zijn indicatief.

In uw berging zijn technische installaties aanwezig (wtw/vv).
Ook zullen hier diverse installaties opbouw zijn. Het is dus niet zo dat u deze hele berging als bergruimte kunt benutten vanwege deze installaties.

Bouwnummer:
Begane grond BN 01
1e Verdieping BN 08

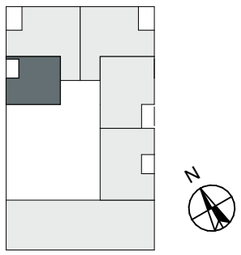

gebouw
Blok A

datum
14-07-2020

GO:
ca. 56m²

schaal
1:50

type
AA1

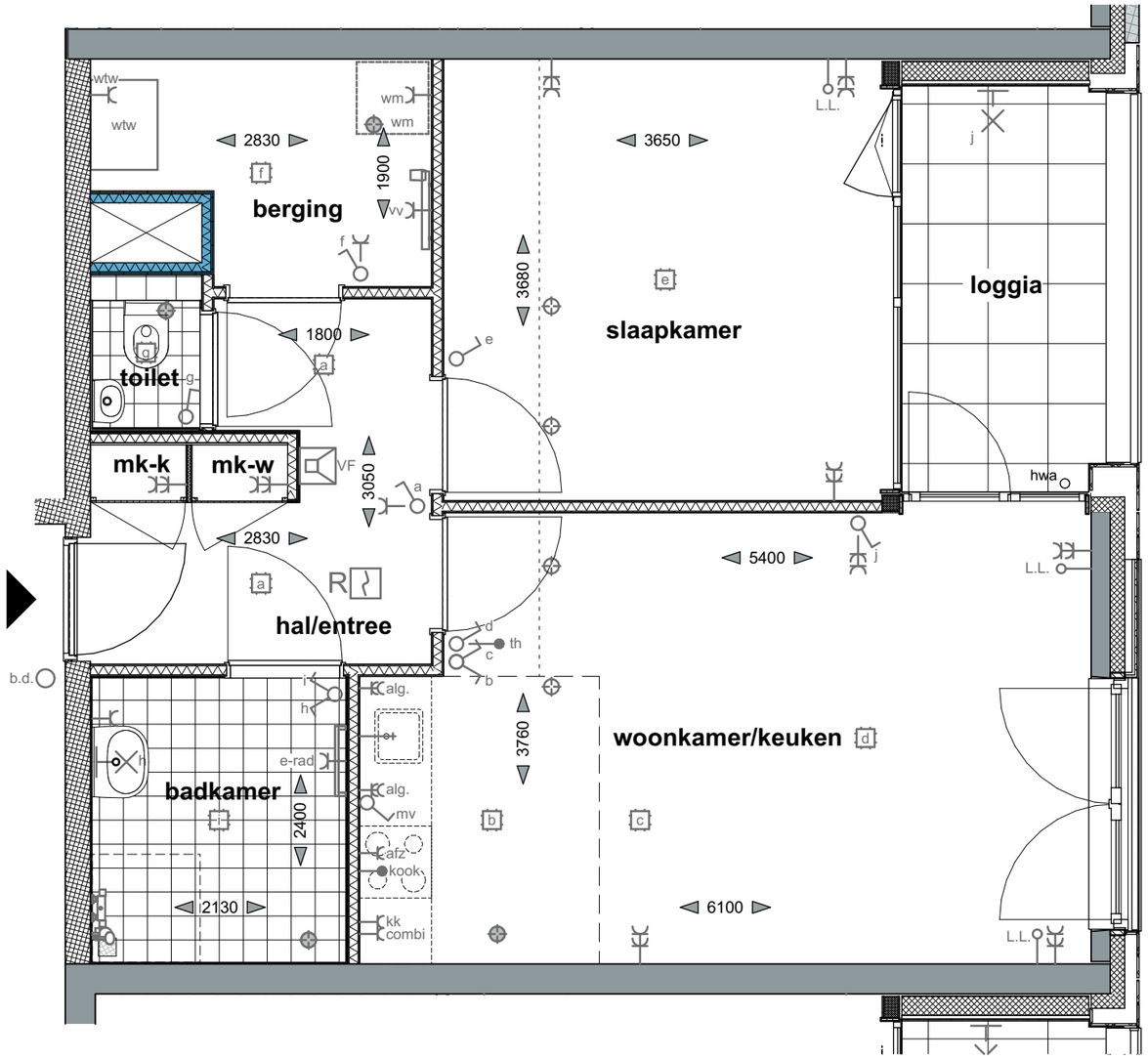

OPMERKINGEN:
- Alle lengte-, breedte- en hoogtematen zijn gegeven in millimeters (mm).
- Alle aangegeven maten zijn indicatief. Aan de maatvoeringen kunnen derhalve geen rechten worden ontleend.
- Ventilatiesysteem volgens mechanische luchttoevoer en mechanische afvoer (WTW).
- De exacte positie en aantallen van de ventilatiepunten te bepalen naar aanleiding van ventilatie- en capaciteitsberekeningen.
- Positie installatie is indicatief. Hier kunnen geen rechten aan ontleend worden.
- Voorzieningen tbv installaties zijn indicatief.

In uw berging zijn technische installaties aanwezig (wtw/vv).
Ook zullen hier diverse installaties opbouw zijn. Het is dus niet zo dat u deze hele berging als bergruimte kunt benutten vanwege deze installaties.

Bouwnummer:
1e verdieping BN 11

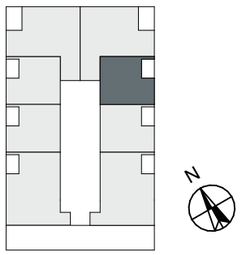

gebouw	datum
Blok A	14-07-2020
GO: ca. 56m²	schaal 1:50

type
AA1 Gespiegeld

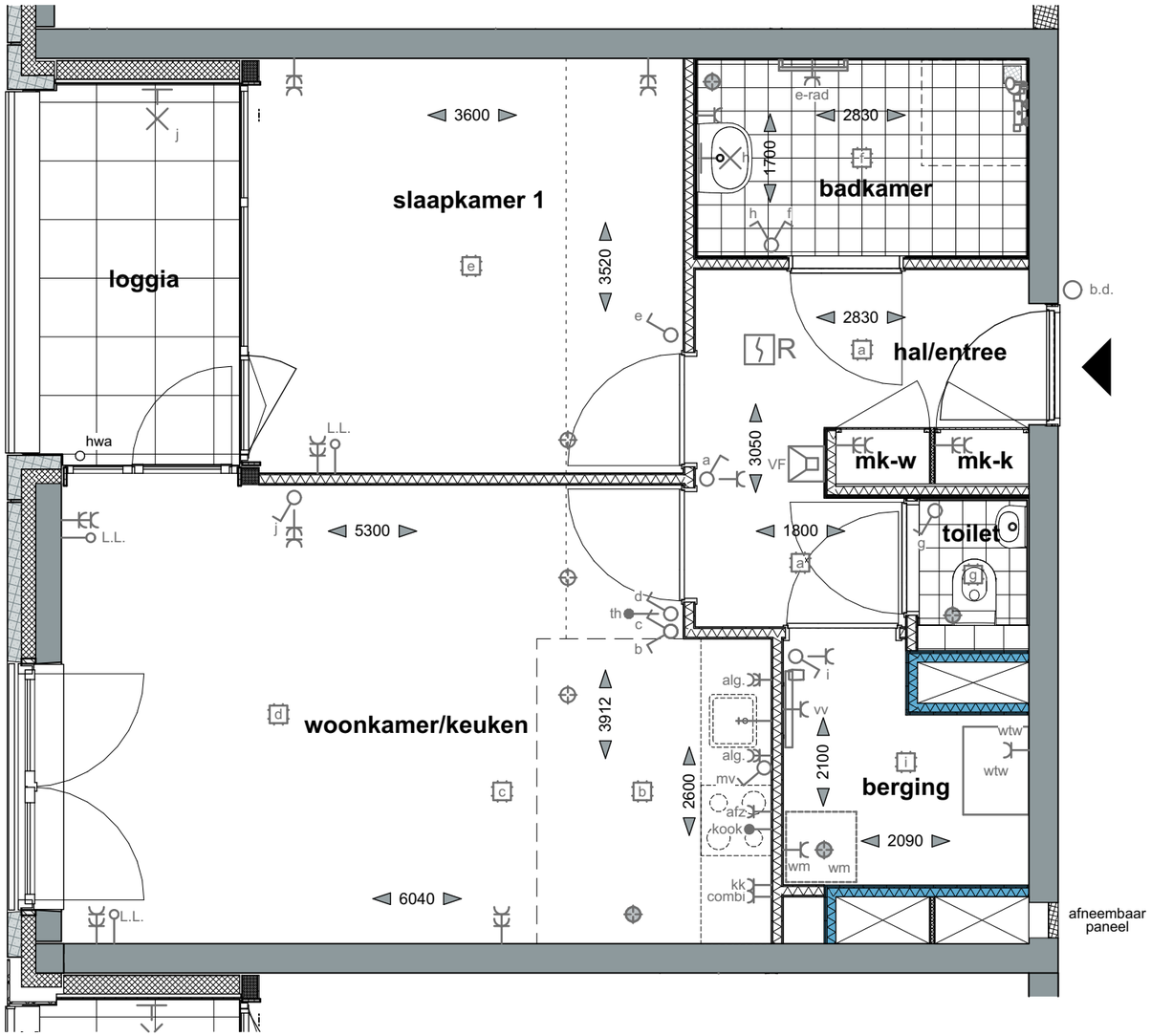

OPMERKINGEN:
- Alle lengte-, breedte- en hoogtematen zijn gegeven in millimeters (mm).
- Alle aangegeven maten zijn indicatief. Aan de maatvoeringen kunnen derhalve geen rechten worden ontleend.
- Ventilatiesysteem volgens mechanische luchttoevoer en mechanische afvoer (WTW).
- De exacte positie en aantallen van de ventilatiepunten te bepalen naar aanleiding van ventilatie- en capaciteitsberekeningen.
- Positie installatie is indicatief. Hier kunnen geen rechten aan ontleend worden.
- Voorzieningen tbv installaties zijn indicatief.

In uw berging zijn technische installaties aanwezig (wtw/vv).
Ook zullen hier diverse installaties opbouw zijn. Het is dus niet zo dat u deze hele berging als bergruimte kunt benutten vanwege deze installaties.

Bouwnummer:
1e verdieping

BN 07

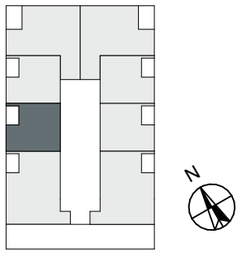

gebouw Blok A	datum 14-07-2020
GO: ca. 55m²	schaal 1:50
type AA2	

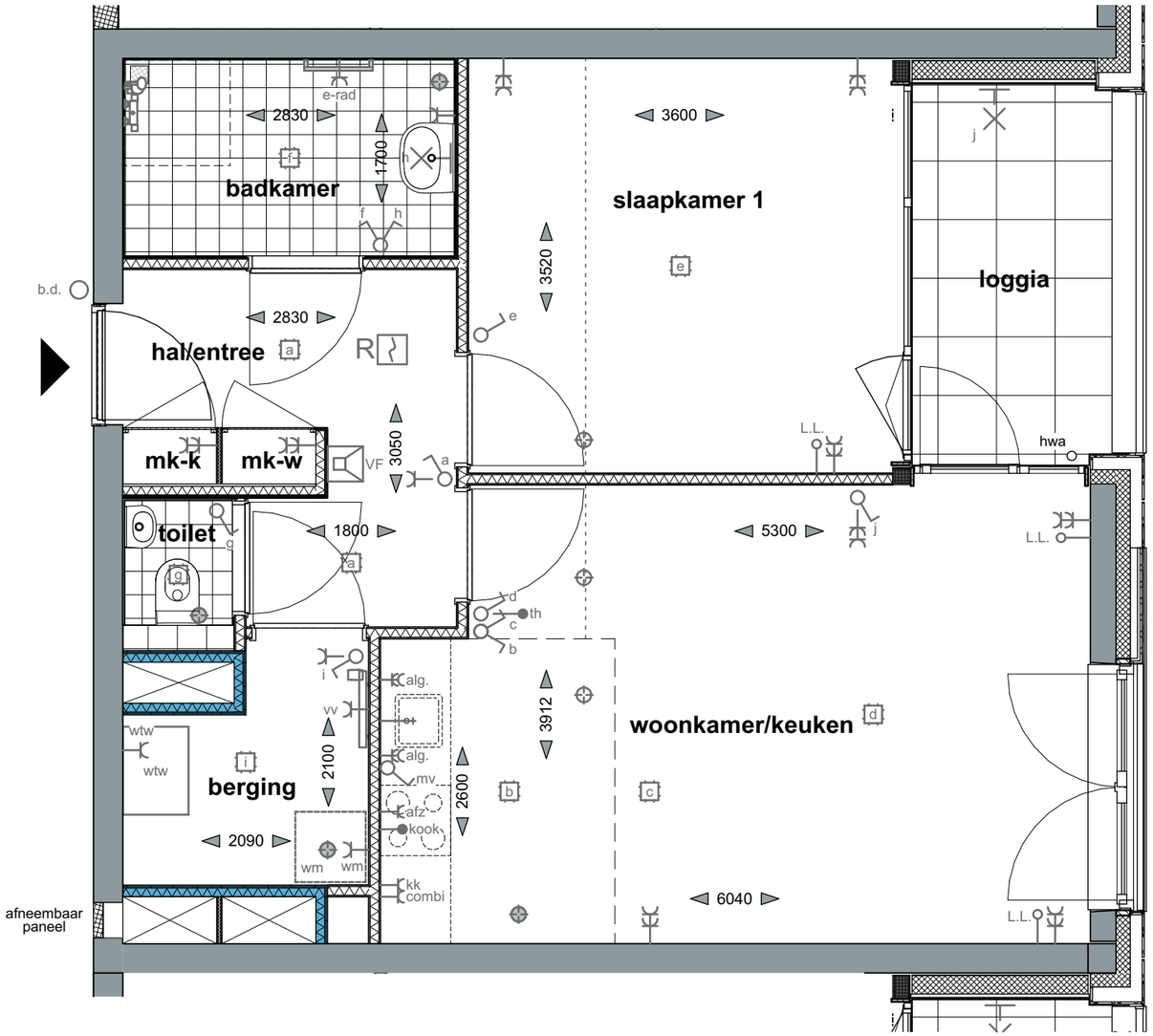

OPMERKINGEN:
- Alle lengte-, breedte- en hoogtematen zijn gegeven in millimeters (mm).
- Alle aangegeven maten zijn indicatief. Aan de maatvoeringen kunnen derhalve geen rechten worden ontleend.
- Ventilatiesysteem volgens mechanische luchttoevoer en mechanische afvoer (WTW).
- De exacte positie en aantallen van de ventilatiepunten te bepalen naar aanleiding van ventilatie- en capaciteitsberekeningen.
- Positie installatie is indicatief. Hier kunnen geen rechten aan ontleend worden.
- Voorzieningen tbv installaties zijn indicatief.

In uw berging zijn technische installaties aanwezig (wtw/vv).
Ook zullen hier diverse installaties opbouw zijn. Het is dus niet zo dat u deze hele berging als bergruimte kunt benutten vanwege deze installaties.

Bouwnummer:
1e verdieping BN 12

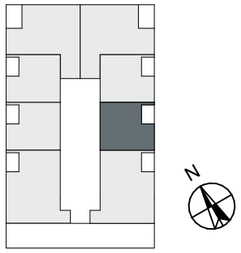

gebouw Blok A	datum 14-07-2020
GO: ca. 55m²	schaal 1:50
type AA2 Gespiegeld	

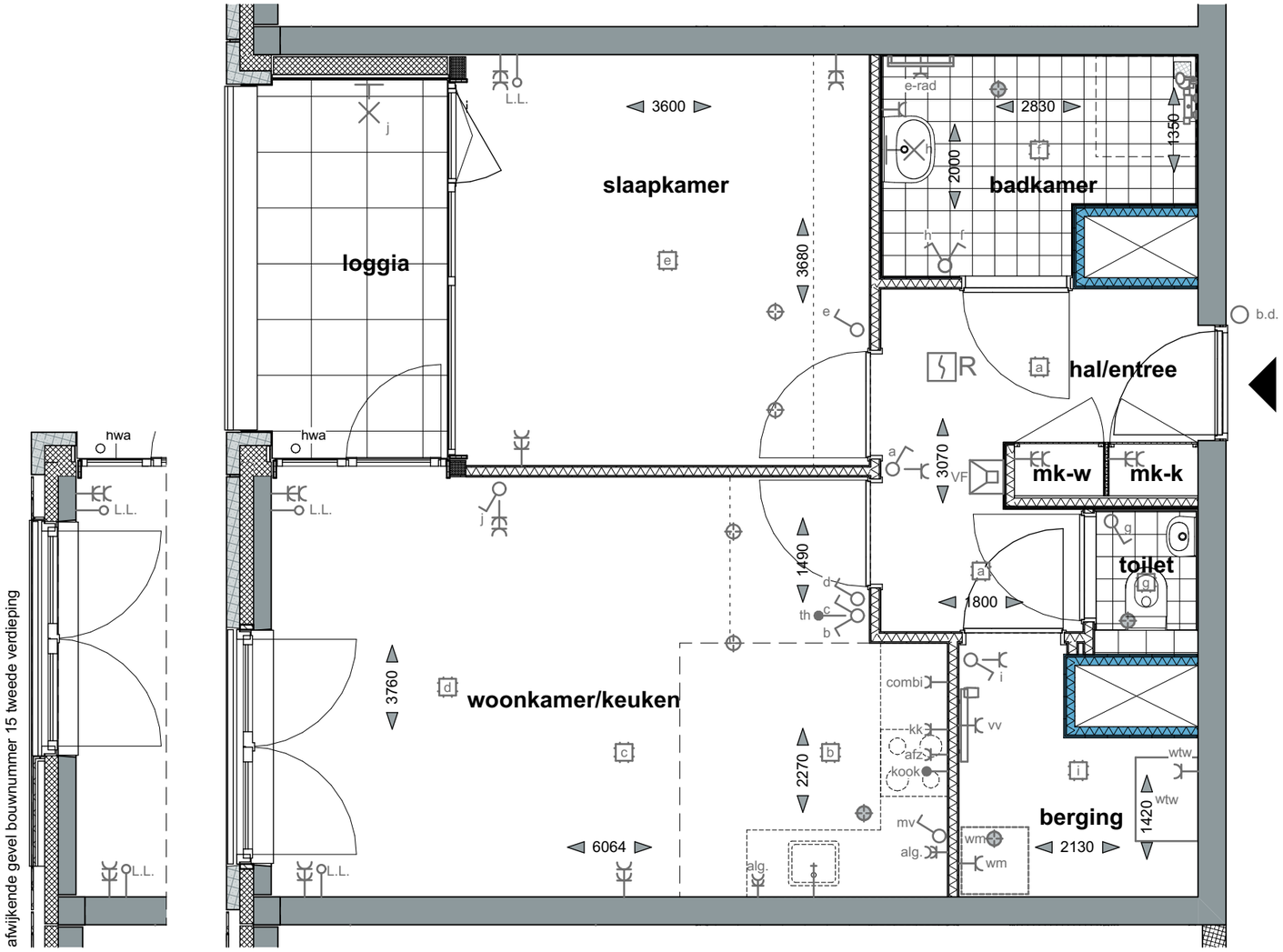

OPMERKINGEN:
- Alle lengte-, breedte- en hoogtematen zijn gegeven in millimeters (mm).
- Alle aangegeven maten zijn indicatief. Aan de maatvoeringen kunnen derhalve geen rechten worden ontleend.
- Ventilatiesysteem volgens mechanische luchttoevoer en mechanische afvoer (WTW).
- De exacte positie en aantallen van de ventilatiepunten te bepalen naar aanleiding van ventilatie- en capaciteitsberekeningen.
- Positie installatie is indicatief. Hier kunnen geen rechten aan ontleend worden.
- Voorzieningen tbv installaties zijn indicatief.

In uw berging zijn technische installaties aanwezig (wtw/vv).
Ook zullen hier diverse installaties opbouw zijn. Het is dus niet zo dat u deze hele berging als bergruimte kunt benutten vanwege deze installaties.

Bouwnummer:

2e verdieping	BN 15
3e verdieping	BN 23
4e verdieping	BN 29
5e verdieping	BN 35
6e verdieping	BN 41

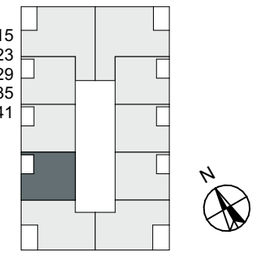

gebouw
Blok A

datum
14-07-2020

GO:
ca. 54m²

schaal
1:50

type
AA3

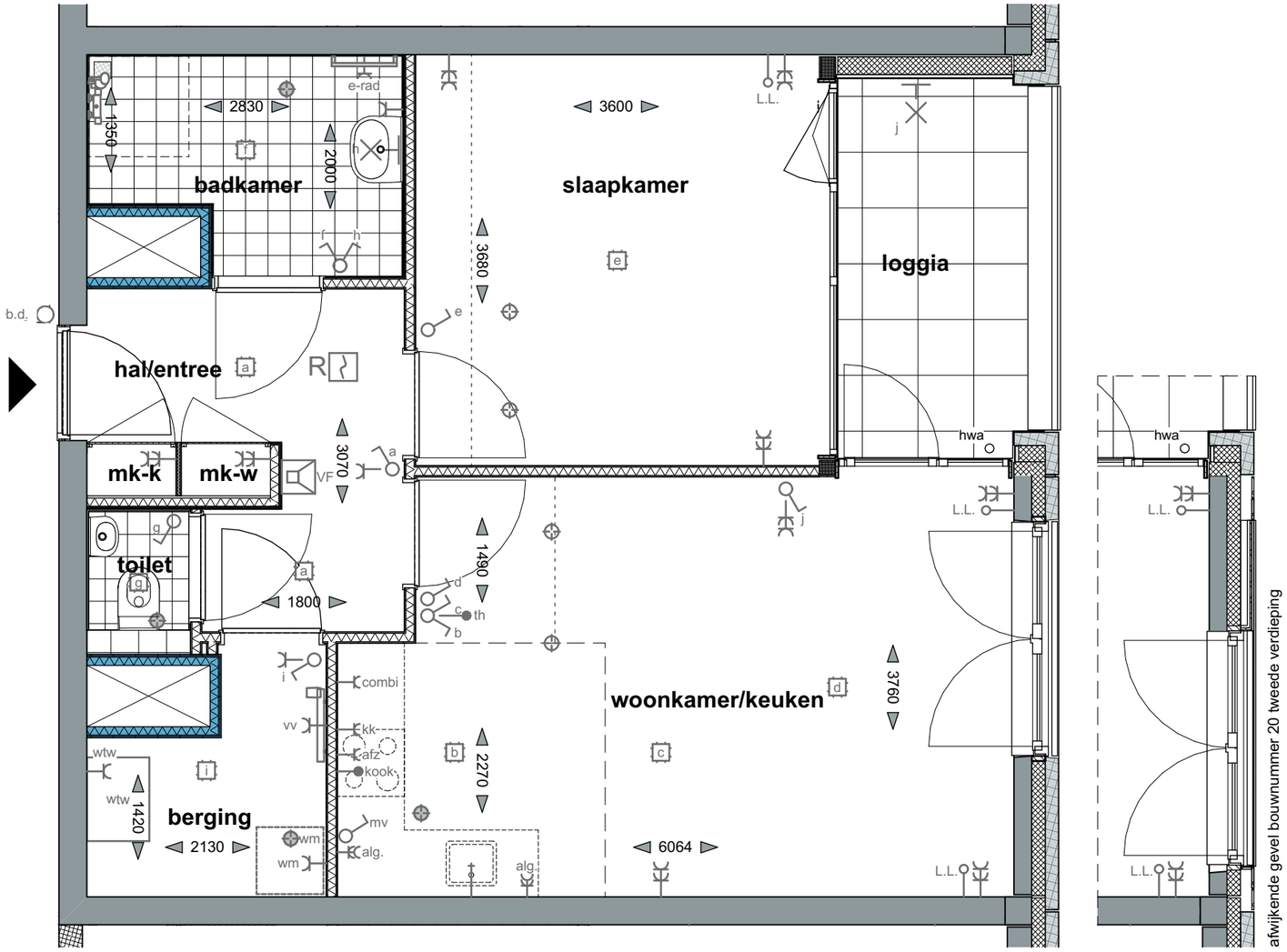

OPMERKINGEN:
- Alle lengte-, breedte- en hoogtematen zijn gegeven in millimeters (mm).
- Alle aangegeven maten zijn indicatief. Aan de maatvoeringen kunnen derhalve geen rechten worden ontleend.
- Ventilatiesysteem volgens mechanische luchttoevoer en mechanische afvoer (WTW).
- De exacte positie en aantallen van de ventilatiepunten te bepalen naar aanleiding van ventilatie- en capaciteitsberekeningen.
- Positie installatie is indicatief. Hier kunnen geen rechten aan ontleend worden.
- Voorzieningen tbv installaties zijn indicatief.

In uw berging zijn technische installaties aanwezig (wtw/vv).
Ook zullen hier diverse installaties opbouw zijn. Het is dus niet zo dat u deze hele berging als bergruimte kunt benutten vanwege deze installaties.

Bouwnummer:

2e verdieping	BN 20
3everdieping	BN 26
4e verdieping	BN 32
5e verdieping	BN 38
6e verdieping	BN 44

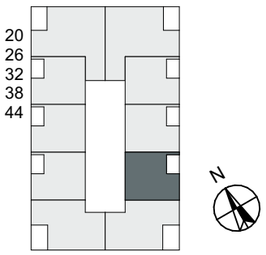

gebouw
Blok A

datum
14-07-2020

GO:
ca. 54m²

schaal
1:50

type
AA3 Gespiegeld

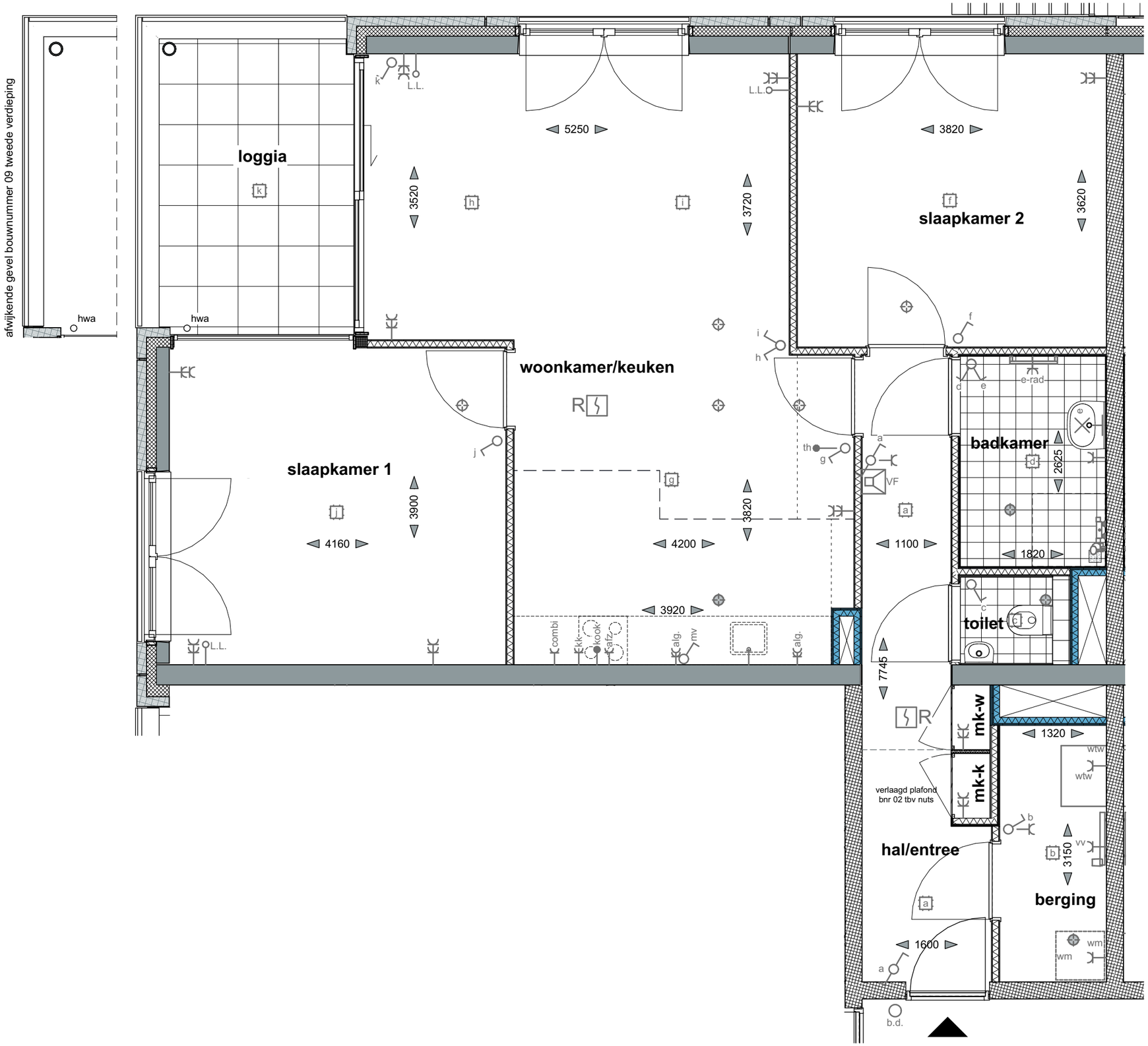

OPMERKINGEN:
- Alle lengte-, breedte- en hoogtematen zijn gegeven in millimeters (mm).
- Alle aangegeven maten zijn indicatief. Aan de maatvoeringen kunnen derhalve geen rechten worden ontleend.
- Ventilatiesysteem volgens mechanische luchttoevoer en mechanische afvoer (WTW).
- De exacte positie en aantallen van de ventilatiepunten te bepalen naar aanleiding van ventilatie- en capaciteitsberekeningen.
- Positie installatie is indicatief. Hier kunnen geen rechten aan ontleend worden.
- Voorzieningen tbv installaties zijn indicatief.

In uw berging zijn technische installaties aanwezig (wtw/vv).
Ook zullen hier diverse installaties opbouw zijn. Het is dus niet zo dat u deze hele berging als bergruimte kunt benutten vanwege deze installaties.

Bouwnummer:
Begane grond BN 02
1e verdieping BN 09

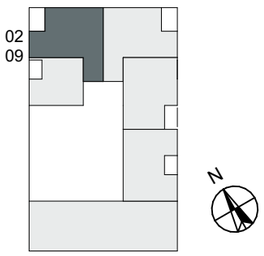

gebouw
Blok A

datum
14-07-2020

GO:
ca. 88m²

schaal
1:50

type
AB

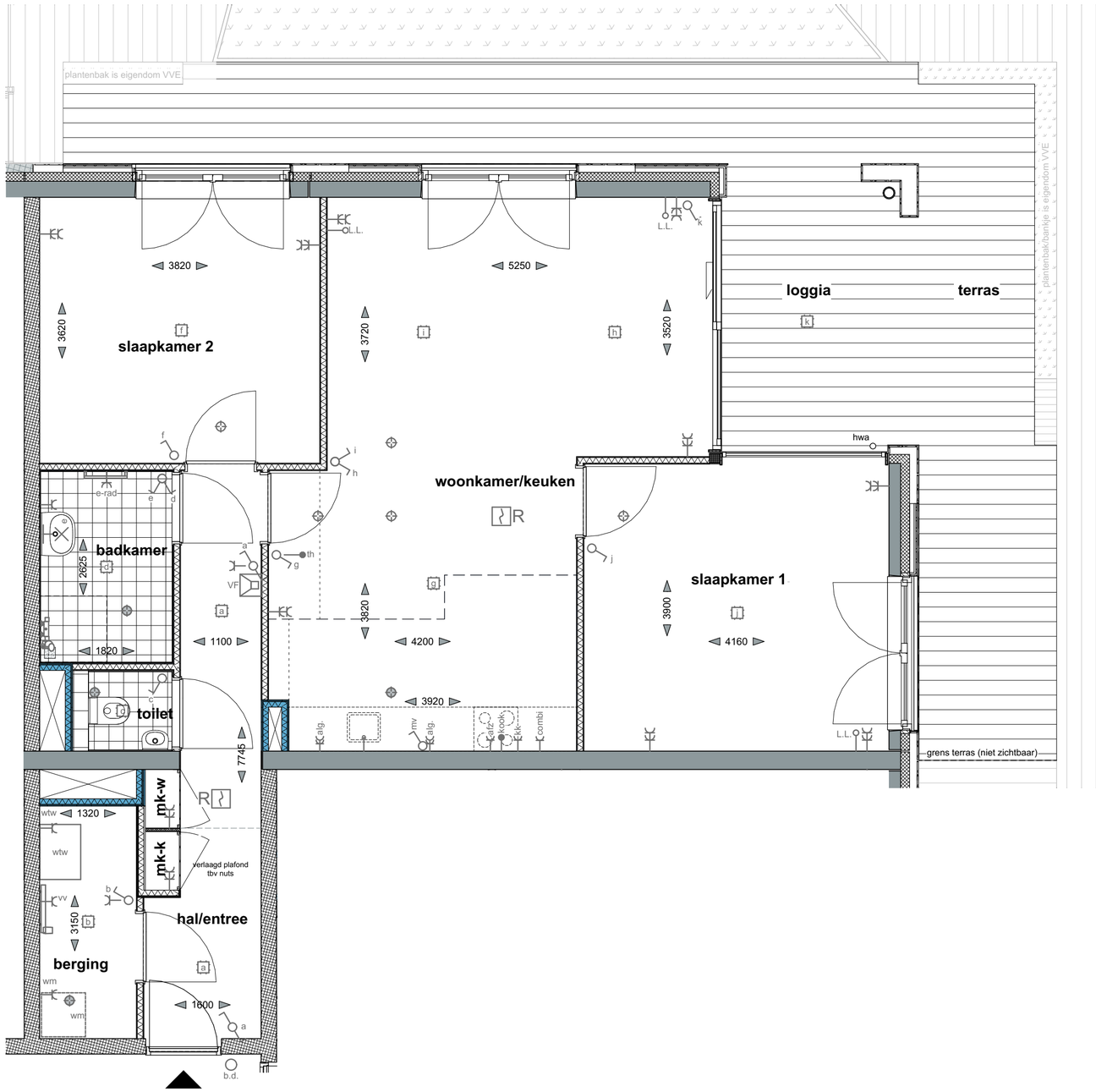

OPMERKINGEN:
- Alle lengte-, breedte- en hoogtematen zijn gegeven in millimeters (mm).
- Alle aangegeven maten zijn indicatief. Aan de maatvoeringen kunnen derhalve geen rechten worden ontleend.
- Ventilatiesysteem volgens mechanische luchttoevoer en mechanische afvoer (WTW).
- De exacte positie en aantallen van de ventilatiepunten te bepalen naar aanleiding van ventilatie- en capaciteitsberekeningen.
- Positie installatie is indicatief. Hier kunnen geen rechten aan ontleend worden.
- Voorzieningen tbv installaties zijn indicatief.

In uw berging zijn technische installaties aanwezig (wtw/vv).
Ook zullen hier diverse installaties opbouw zijn. Het is dus niet zo dat u deze hele berging als bergruimte kunt benutten vanwege deze installaties.

Bouwnummer:
Begane grond

BN 03

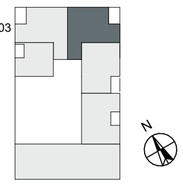

gebouw
Blok A

schaal
1:50

GO:
ca. 88m²

datum
14-07-2020

type
AB Gespiegeld

OPMERKINGEN:
- Alle lengte-, breedte- en hoogtematen zijn gegeven in millimeters (mm).
- Alle aangegeven maten zijn indicatief. Aan de maatvoeringen kunnen derhalve geen rechten worden ontleend.
- Ventilatiesysteem volgens mechanische luchttoevoer en mechanische afvoer (WTW).
- De exacte positie en aantallen van de ventilatiepunten te bepalen naar aanleiding van ventilatie- en capaciteitsberekeningen.
- Positie installatie is indicatief. Hier kunnen geen rechten aan ontleend worden.
- Voorzieningen tbv installaties zijn indicatief.

In uw berging zijn technische installaties aanwezig (wtw/vv).
Ook zullen hier diverse installaties opbouw zijn. Het is dus niet zo dat u deze hele berging als bergruimte kunt benutten vanwege deze installaties.

Bouwnummer:
1e verdieping

BN 10

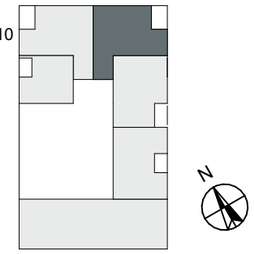

gebouw	datum
Blok A	14-07-2020
GO:	schaal
ca. 88m²	1:50

type
AB Gespiegeld_1

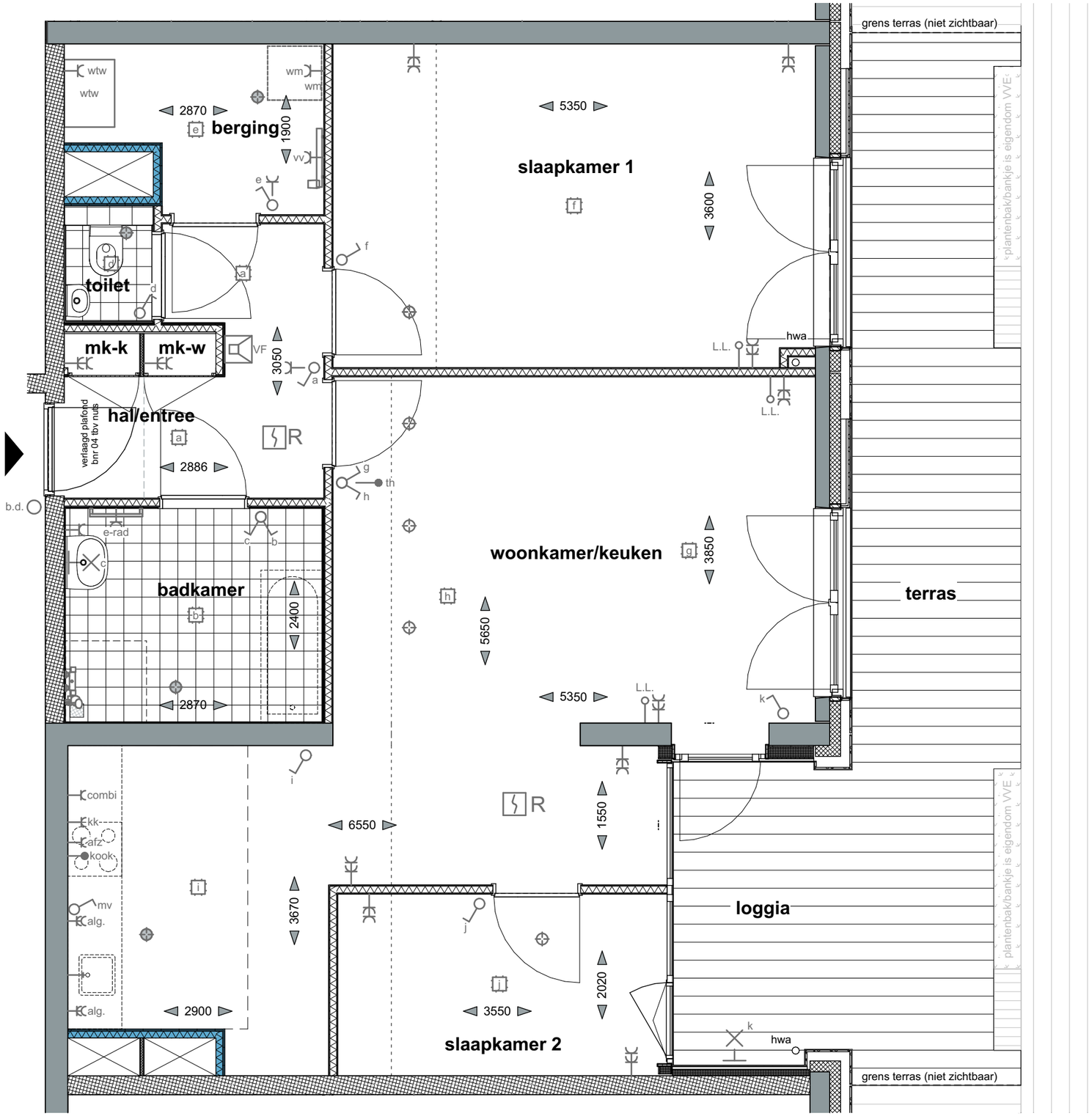

OPMERKINGEN:
- Alle lengte-, breedte- en hoogtematen zijn gegeven in millimeters (mm).
- Alle aangegeven maten zijn indicatief. Aan de maatvoeringen kunnen derhalve geen rechten worden ontleend.
- Ventilatiesysteem volgens mechanische luchttoevoer en mechanische afvoer (WTW).
- De exacte positie en aantallen van de ventilatiepunten te bepalen naar aanleiding van ventilatie- en capaciteitsberekeningen.
- Positie installatie is indicatief. Hier kunnen geen rechten aan ontleend worden.
- Voorzieningen tbv installaties zijn indicatief.

In uw berging zijn technische installaties aanwezig (wtw/vv).
Ook zullen hier diverse installaties opbouw zijn. Het is dus niet zo dat u deze hele berging als bergruimte kunt benutten vanwege deze installaties.

Bouwnummer:
Begane grond BN 04

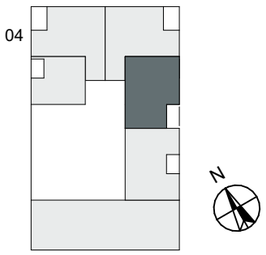

gebouw Blok A	datum 14-07-2020
GO: ca. 86m²	schaal 1:50
type AC	

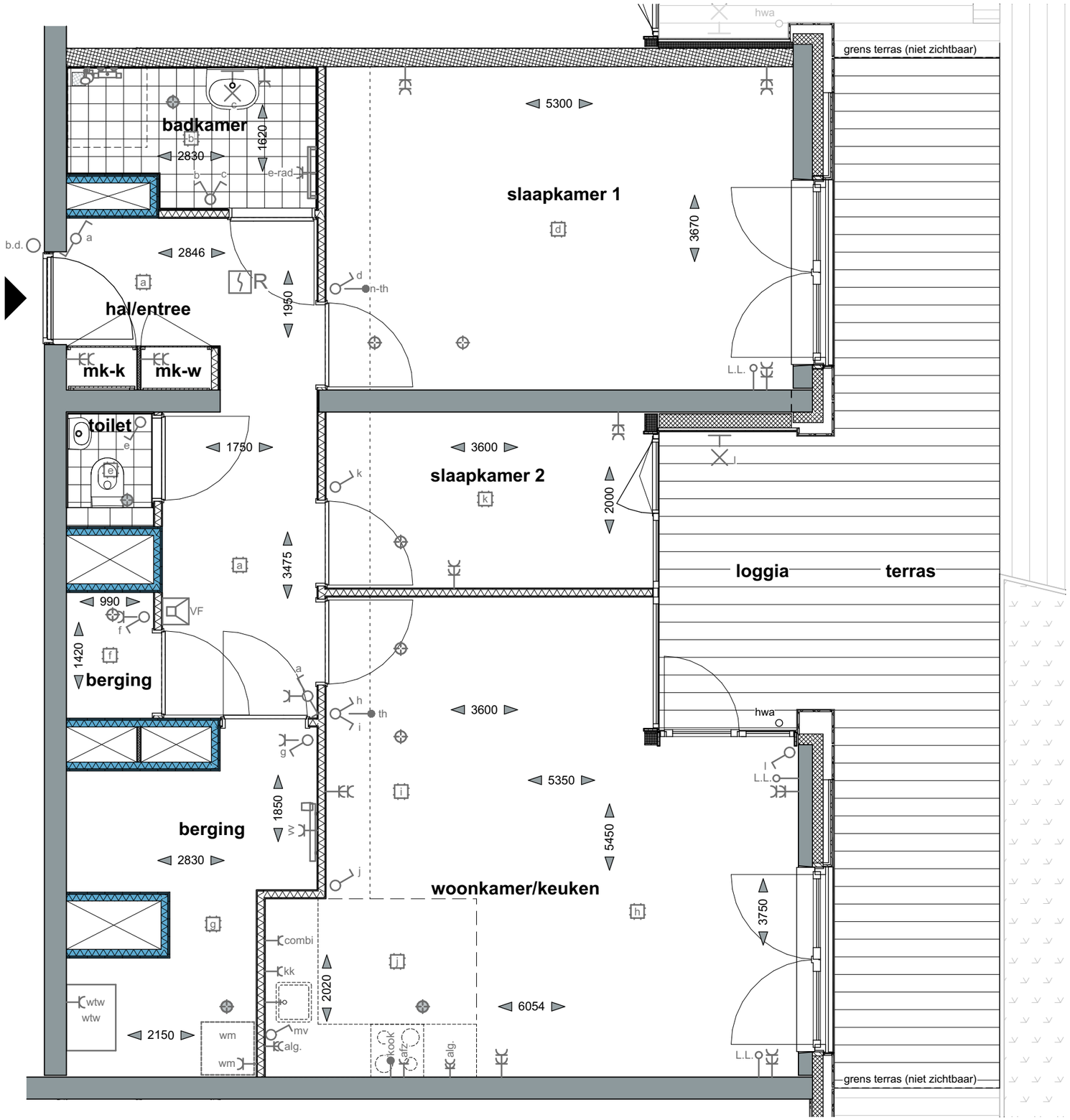

OPMERKINGEN:
- Alle lengte-, breedte- en hoogtematen zijn gegeven in millimeters (mm).
- Alle aangegeven maten zijn indicatief. Aan de maatvoeringen kunnen derhalve geen rechten worden ontleend.
- Ventilatiesysteem volgens mechanische luchttoevoer en mechanische afvoer (WTW).
- De exacte positie en aantallen van de ventilatiepunten te bepalen naar aanleiding van ventilatie- en capaciteitsberekeningen.
- Positie installatie is indicatief. Hier kunnen geen rechten aan ontleend worden.
- Voorzieningen tbv installaties zijn indicatief.

In uw berging zijn technische installaties aanwezig (wtw/vv).
Ook zullen hier diverse installaties opbouw zijn. Het is dus niet zo dat u deze hele berging als bergruimte kunt benutten vanwege deze installaties.

Bouwnummer:
Begane grond BN 05

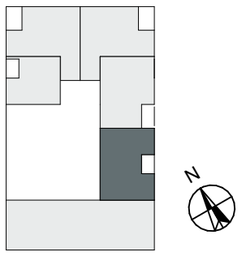

gebouw
Blok A

datum
14-07-2020

GO:
ca. 83m²

schaal
1:50

type
AD

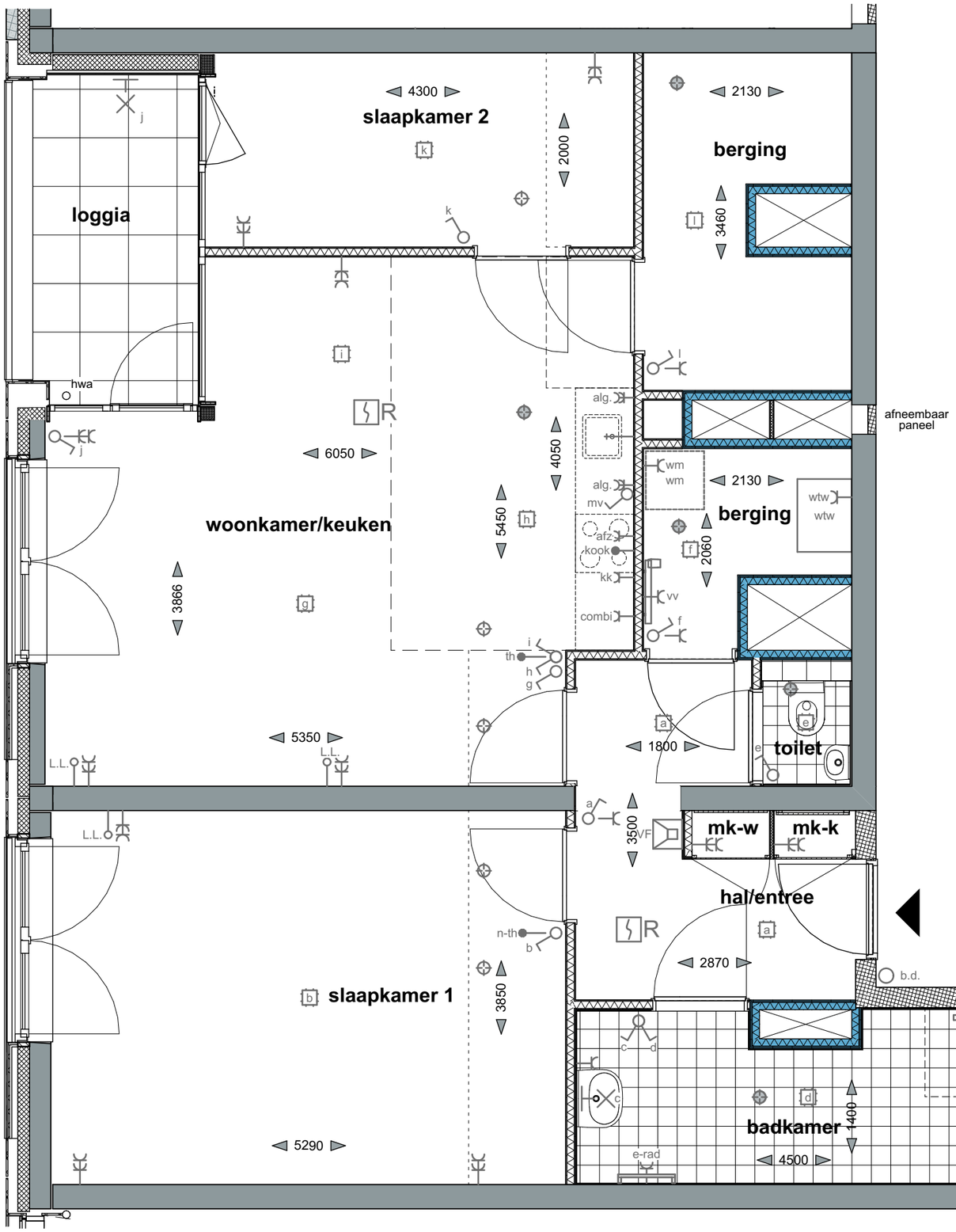

OPMERKINGEN:
- Alle lengte-, breedte- en hoogtematen zijn gegeven in millimeters (mm).
- Alle aangegeven maten zijn indicatief. Aan de maatvoeringen kunnen derhalve geen rechten worden ontleend.
- Ventilatiesysteem volgens mechanische luchttoevoer en mechanische afvoer (WTW).
- De exacte positie en aantallen van de ventilatiepunten te bepalen naar aanleiding van ventilatie- en capaciteitsberekeningen.
- Positie installatie is indicatief. Hier kunnen geen rechten aan ontleend worden.
- Voorzieningen tbv installaties zijn indicatief.

In uw berging zijn technische installaties aanwezig (wtw/vv).
Ook zullen hier diverse installaties opbouw zijn. Het is dus niet zo dat u deze hele berging als bergruimte kunt benutten vanwege deze installaties.

Bouwnummer:
1e verdieping BN 06

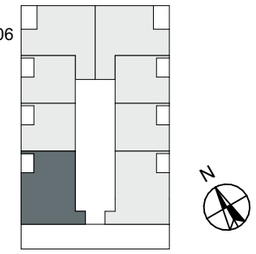

gebouw Blok A	datum 14-07-2020
GO: ca 88m²	schaal 1:50
type AE	

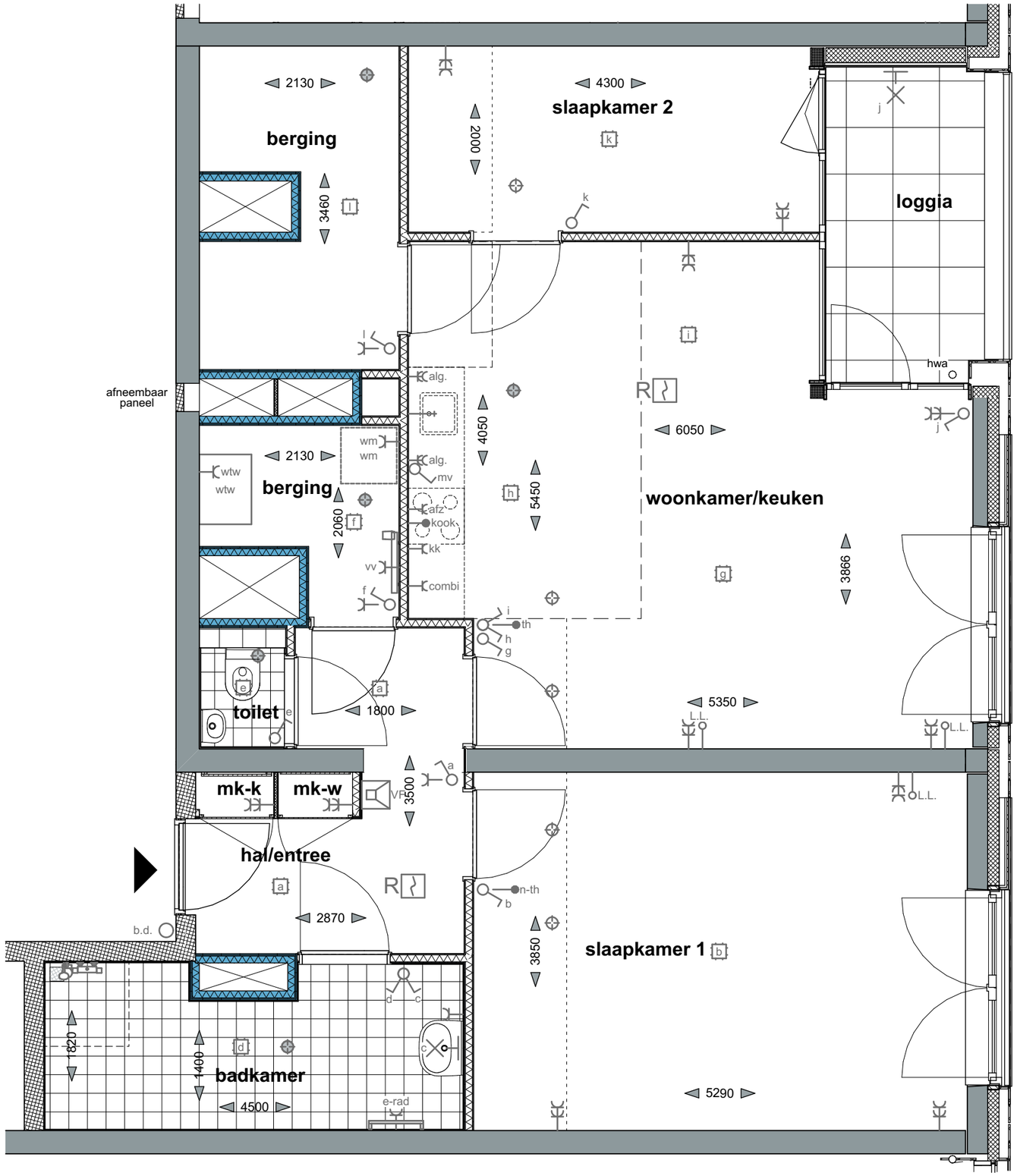

OPMERKINGEN:
- Alle lengte-, breedte- en hoogtematen zijn gegeven in millimeters (mm).
- Alle aangegeven maten zijn indicatief. Aan de maatvoeringen kunnen derhalve geen rechten worden ontleend.
- Ventilatiesysteem volgens mechanische luchttoevoer en mechanische afvoer (WTW).
- De exacte positie en aantallen van de ventilatiepunten te bepalen naar aanleiding van ventilatie- en capaciteitsberekeningen.
- Positie installatie is indicatief. Hier kunnen geen rechten aan ontleend worden.
- Voorzieningen tbv installaties zijn indicatief.

In uw berging zijn technische installaties aanwezig (wtw/vv).
Ook zullen hier diverse installaties opbouw zijn. Het is dus niet zo dat u deze hele berging als bergruimte kunt benutten vanwege deze installaties.

Bouwnummer:
1e verdieping BN 13

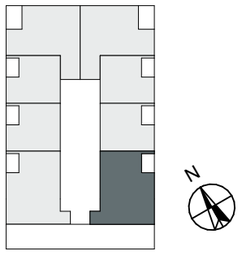

gebouw	datum
Blok A	14-07-2020
GO: ca 88m²	schaal 1:50

type
AE Gespiegeld

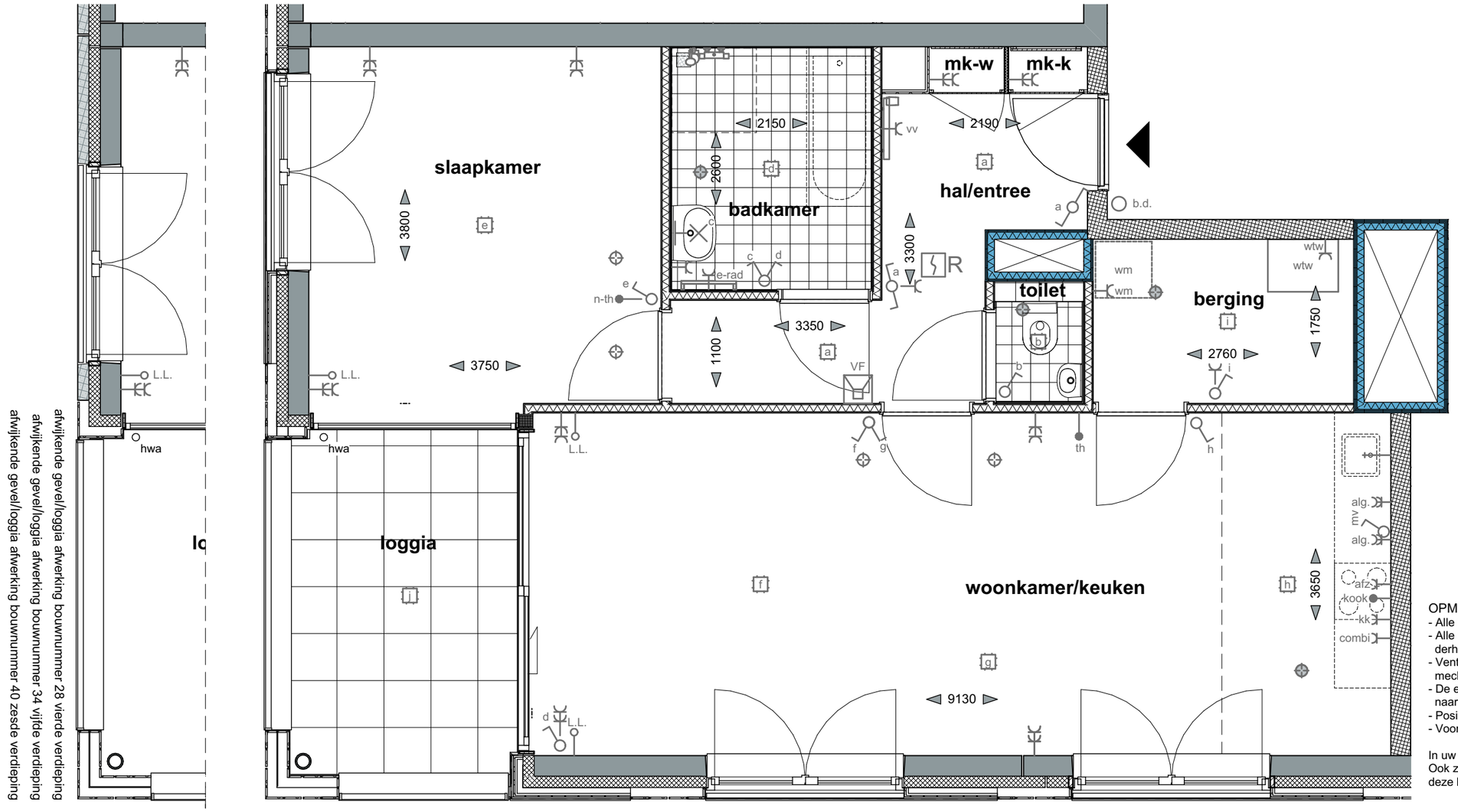

OPMERKINGEN:
- Alle lengte-, breedte- en hoogtematen zijn gegeven in millimeters (mm).
- Alle aangegeven maten zijn indicatief. Aan de maatvoeringen kunnen derhalve geen rechten worden ontleend.
- Ventilatiesysteem volgens mechanische luchttoevoer en mechanische afvoer (WTW).
- De exacte positie en aantallen van de ventilatiepunten te bepalen naar aanleiding van ventilatie- en capaciteitsberekeningen.
- Positie installatie is indicatief. Hier kunnen geen rechten aan ontleend worden.
- Voorzieningen tbv installaties zijn indicatief.

In uw berging zijn technische installaties aanwezig (wtw/vv).
Ook zullen hier diverse installaties opbouw zijn. Het is dus niet zo dat u deze hele berging als bergruimte kunt benutten vanwege deze installaties.

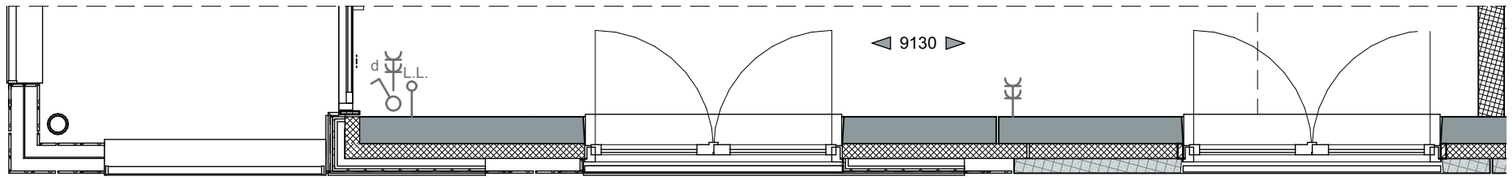

afwijkende gevel/loggia afwerking bouwnummer 28 vierde verdieping

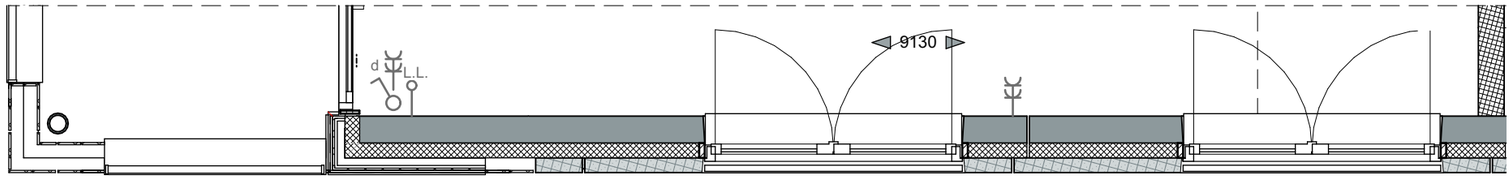

afwijkende gevel/loggia afwerking bouwnummer 34 vijfde verdieping
afwijkende gevel/loggia afwerking bouwnummer 40 zesde verdieping

Bouwnummer:

2e verdieping	BN 14
3e verdieping	BN 22
4e verdieping	BN 28
5e verdieping	BN 34
6e verdieping	BN 40

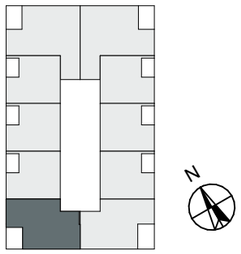

gebouw
Blok A

datum
14-07-2020

GO:
ca 70m²

schaal
1:50

type
AF

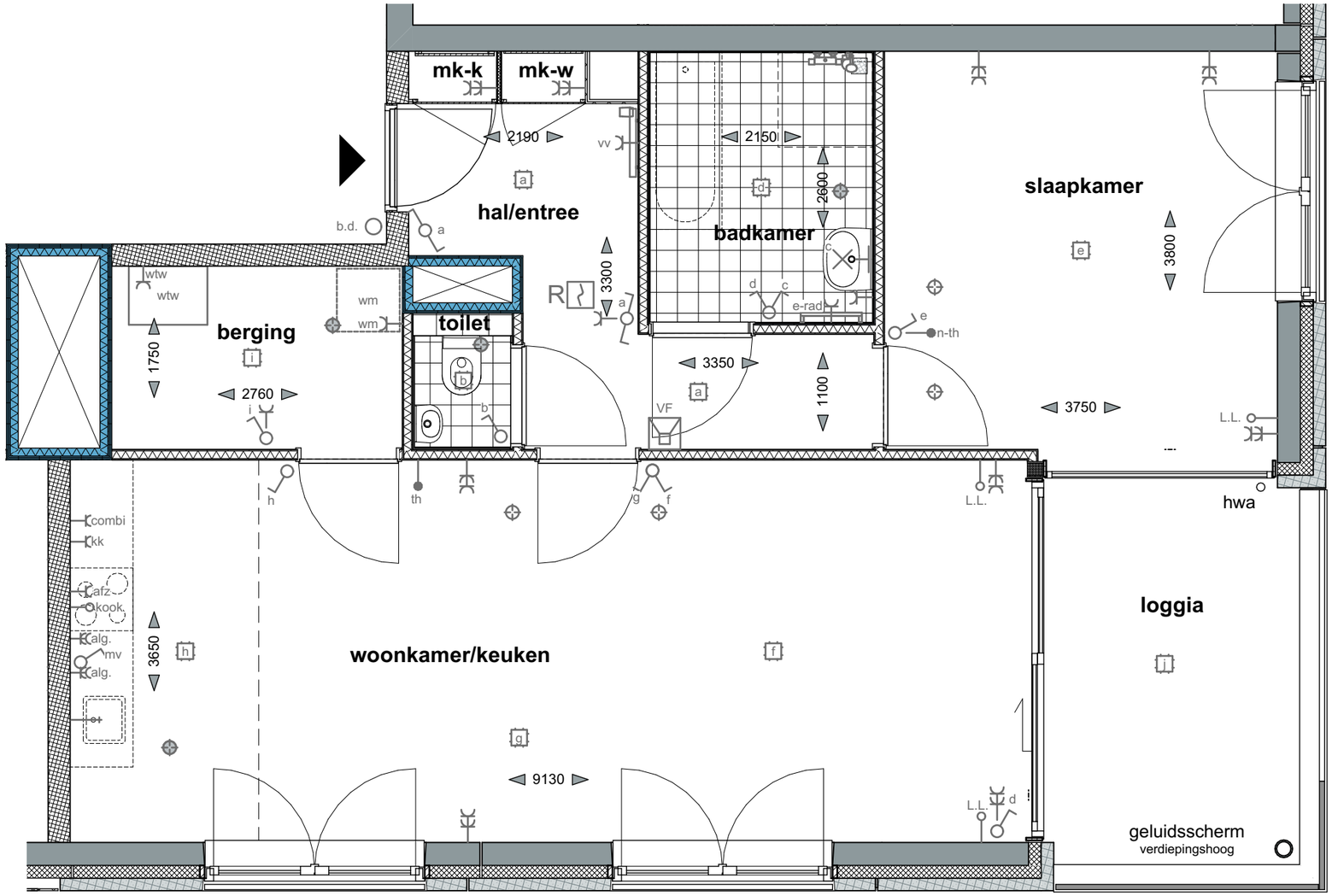

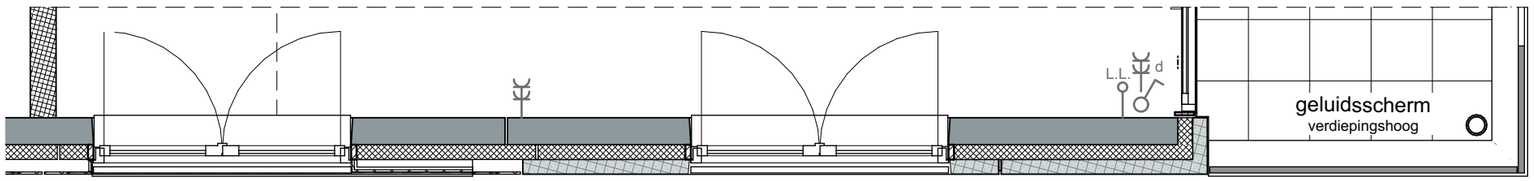

afwijkende gevel/loggia afwerking bouwnummer 21 tweede verdieping

OPMERKINGEN:
- Alle lengte-, breedte- en hoogtematen zijn gegeven in millimeters (mm).
- Alle aangegeven maten zijn indicatief. Aan de maatvoeringen kunnen derhalve geen rechten worden ontleend.
- Ventilatiesysteem volgens mechanische luchttoevoer en mechanische afvoer (WTW).
- De exacte positie en aantallen van de ventilatiepunten te bepalen naar aanleiding van ventilatie- en capaciteitsberekeningen.
- Positie installatie is indicatief. Hier kunnen geen rechten aan ontleend worden.
- Voorzieningen tbv installaties zijn indicatief.

In uw berging zijn technische installaties aanwezig (wtw/vv).
Ook zullen hier diverse installaties opbouw zijn. Het is dus niet zo dat u deze hele berging als bergruimte kunt benutten vanwege deze installaties.

Bouwnummer:

2e verdieping	BN 21
3e verdieping	BN 27
4e verdieping	BN 33
5everdieping	BN 39
6e verdieping	BN 45

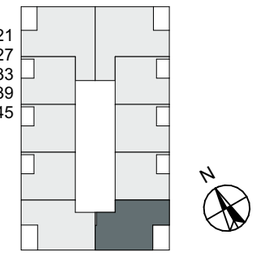

gebouw
Blok A

datum
14-07-2020

GO:
ca 70m²

schaal
1:50

type
AF Gespiegeld

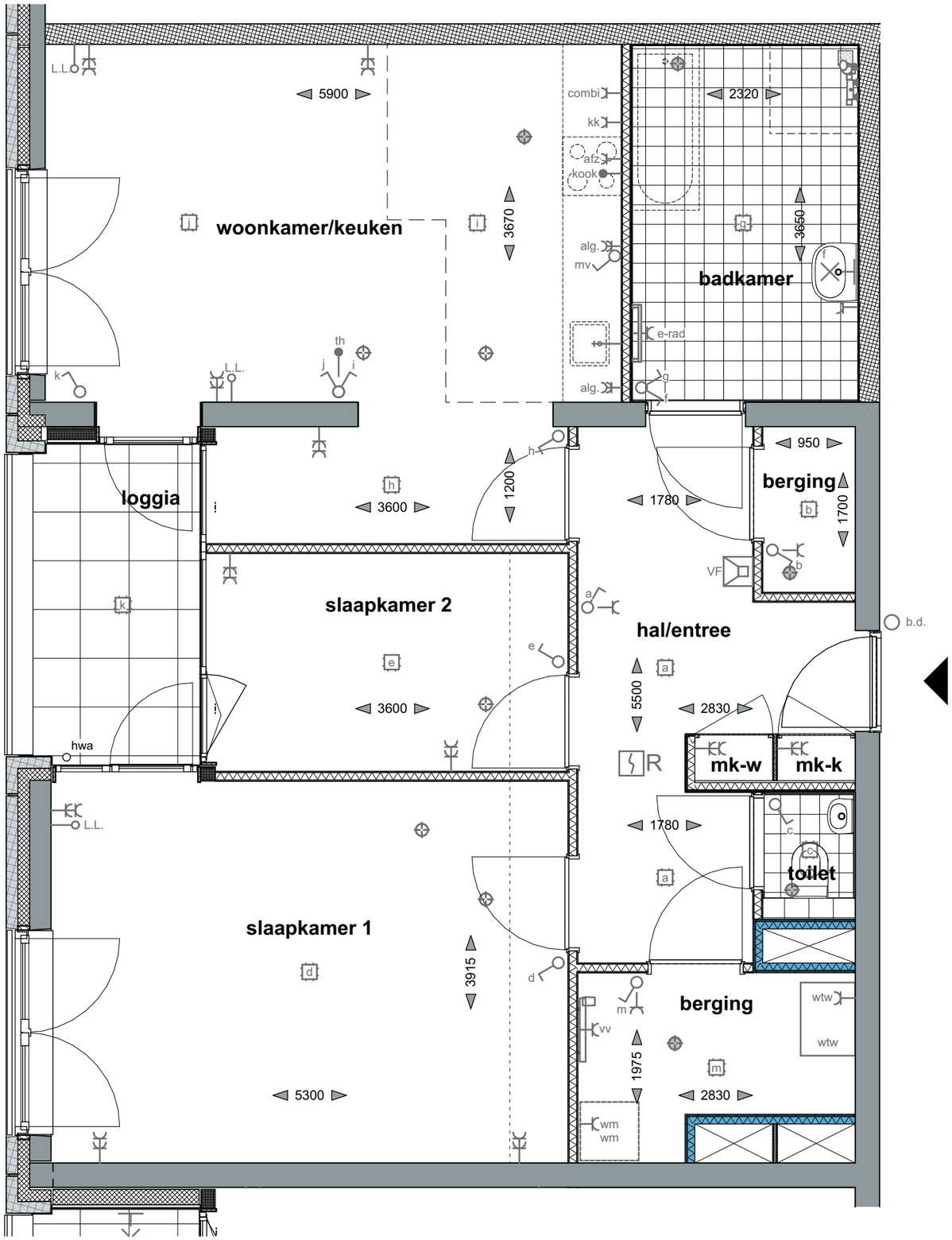

OPMERKINGEN:
- Alle lengte-, breedte- en hoogtematen zijn gegeven in millimeters (mm).
- Alle aangegeven maten zijn indicatief. Aan de maatvoeringen kunnen derhalve geen rechten worden ontleend.
- Ventilatiesysteem volgens mechanische luchttoevoer en mechanische afvoer (WTW).
- De exacte positie en aantallen van de ventilatiepunten te bepalen naar aanleiding van ventilatie- en capaciteitsberekeningen.
- Positie installatie is indicatief. Hier kunnen geen rechten aan ontleend worden.
- Voorzieningen tbv installaties zijn indicatief.

In uw berging zijn technische installaties aanwezig (wtw/vv).
Ook zullen hier diverse installaties opbouw zijn. Het is dus niet zo dat u deze hele berging als bergruimte kunt benutten vanwege deze installaties.

Bouwnummer:
2e verdieping BN 16

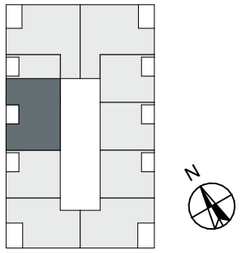

gebouw
Blok A

datum
14-07-2020

GO:
ca 87m²

schaal
1:50

type
AG

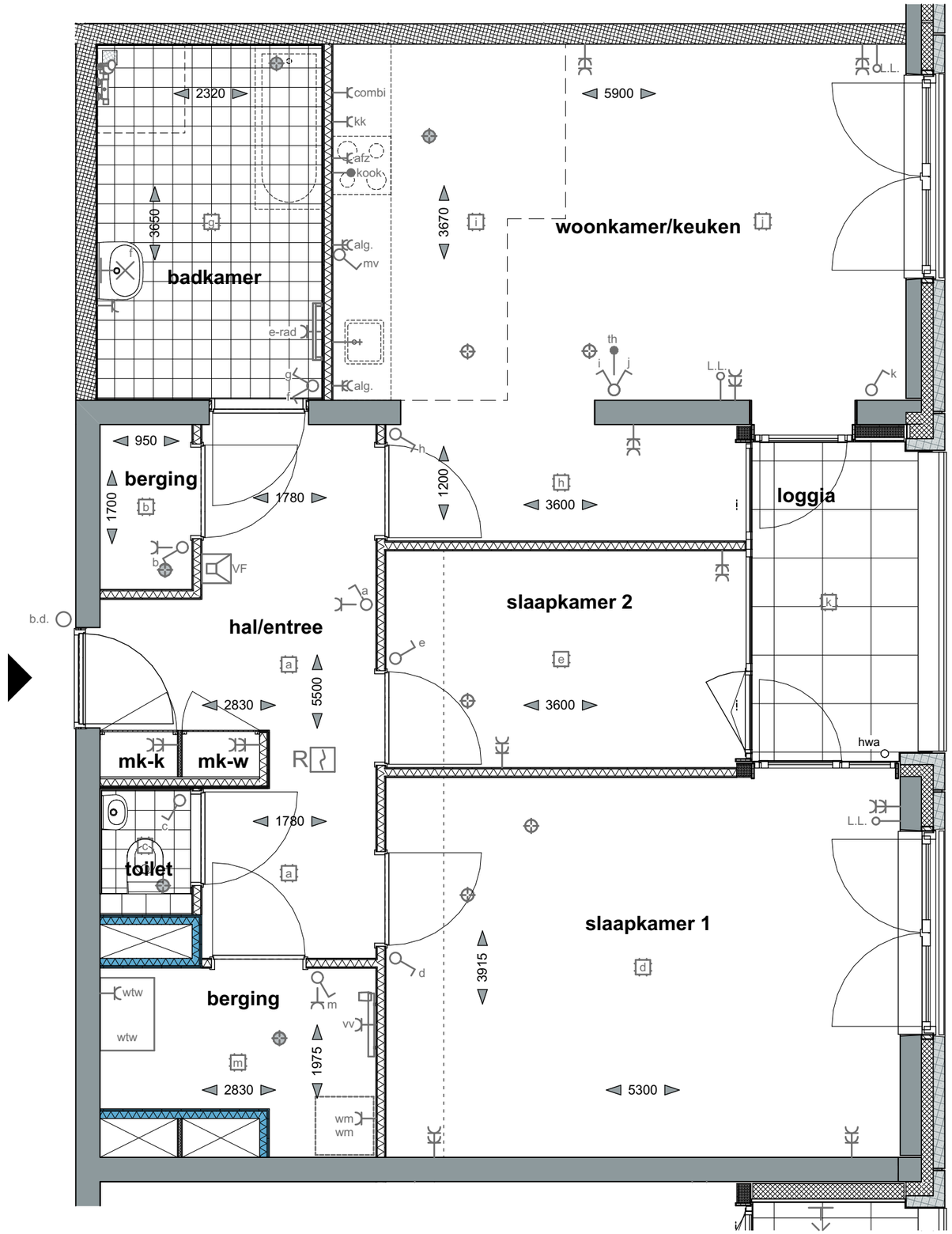

OPMERKINGEN:
- Alle lengte-, breedte- en hoogtematen zijn gegeven in millimeters (mm).
- Alle aangegeven maten zijn indicatief. Aan de maatvoeringen kunnen derhalve geen rechten worden ontleend.
- Ventilatiesysteem volgens mechanische luchttoevoer en mechanische afvoer (WTW).
- De exacte positie en aantallen van de ventilatiepunten te bepalen naar aanleiding van ventilatie- en capaciteitsberekeningen.
- Positie installatie is indicatief. Hier kunnen geen rechten aan ontleend worden.
- Voorzieningen tbv installaties zijn indicatief.

In uw berging zijn technische installaties aanwezig (wtw/vv).
Ook zullen hier diverse installaties opbouw zijn. Het is dus niet zo dat u deze hele berging als bergruimte kunt benutten vanwege deze installaties.

Bouwnummer:
2e verdieping BN 19

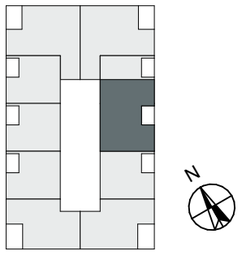

gebouw Blok A	datum 14-07-2020
GO: ca 87m²	schaal 1:50

type
AG Gespiegeld

OPMERKINGEN:
- Alle lengte-, breedte- en hoogtematen zijn gegeven in millimeters (mm).
- Alle aangegeven maten zijn indicatief. Aan de maatvoeringen kunnen derhalve geen rechten worden ontleend.
- Ventilatiesysteem volgens mechanische luchttoevoer en mechanische afvoer (WTW).
- De exacte positie en aantallen van de ventilatiepunten te bepalen naar aanleiding van ventilatie- en capaciteitsberekeningen.
- Positie installatie is indicatief. Hier kunnen geen rechten aan ontleend worden.
- Voorzieningen tbv installaties zijn indicatief.

In uw berging zijn technische installaties aanwezig (wtw/vv).
Ook zullen hier diverse installaties opbouw zijn. Het is dus niet zo dat u deze hele berging als bergruimte kunt benutten vanwege deze installaties.

Bouwnummer:
2e verdieping

BN 17

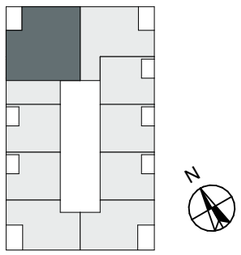

gebouw Blok A	datum 14-07-2020
GO: ca 119m²	schaal 1:50
type AH	

OPMERKINGEN:
- Alle lengte-, breedte- en hoogtematen zijn gegeven in millimeters (mm).
- Alle aangegeven maten zijn indicatief. Aan de maatvoeringen kunnen derhalve geen rechten worden ontleend.
- Ventilatiesysteem volgens mechanische luchttoevoer en mechanische afvoer (WTW).
- De exacte positie en aantallen van de ventilatiepunten te bepalen naar aanleiding van ventilatie- en capaciteitsberekeningen.
- Positie installatie is indicatief. Hier kunnen geen rechten aan ontleend worden.
- Voorzieningen tbv installaties zijn indicatief.

In uw berging zijn technische installaties aanwezig (wtw/vv).
Ook zullen hier diverse installaties opbouw zijn. Het is dus niet zo dat u deze hele berging als bergruimte kunt benutten vanwege deze installaties.

Bouwnummer:
2e verdieping

BN 18

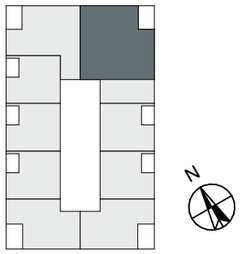

gebouw
Blok A

datum
14-07-2020

GO:
ca 119m²

schaal
1:50

type
AH Gespiegeld

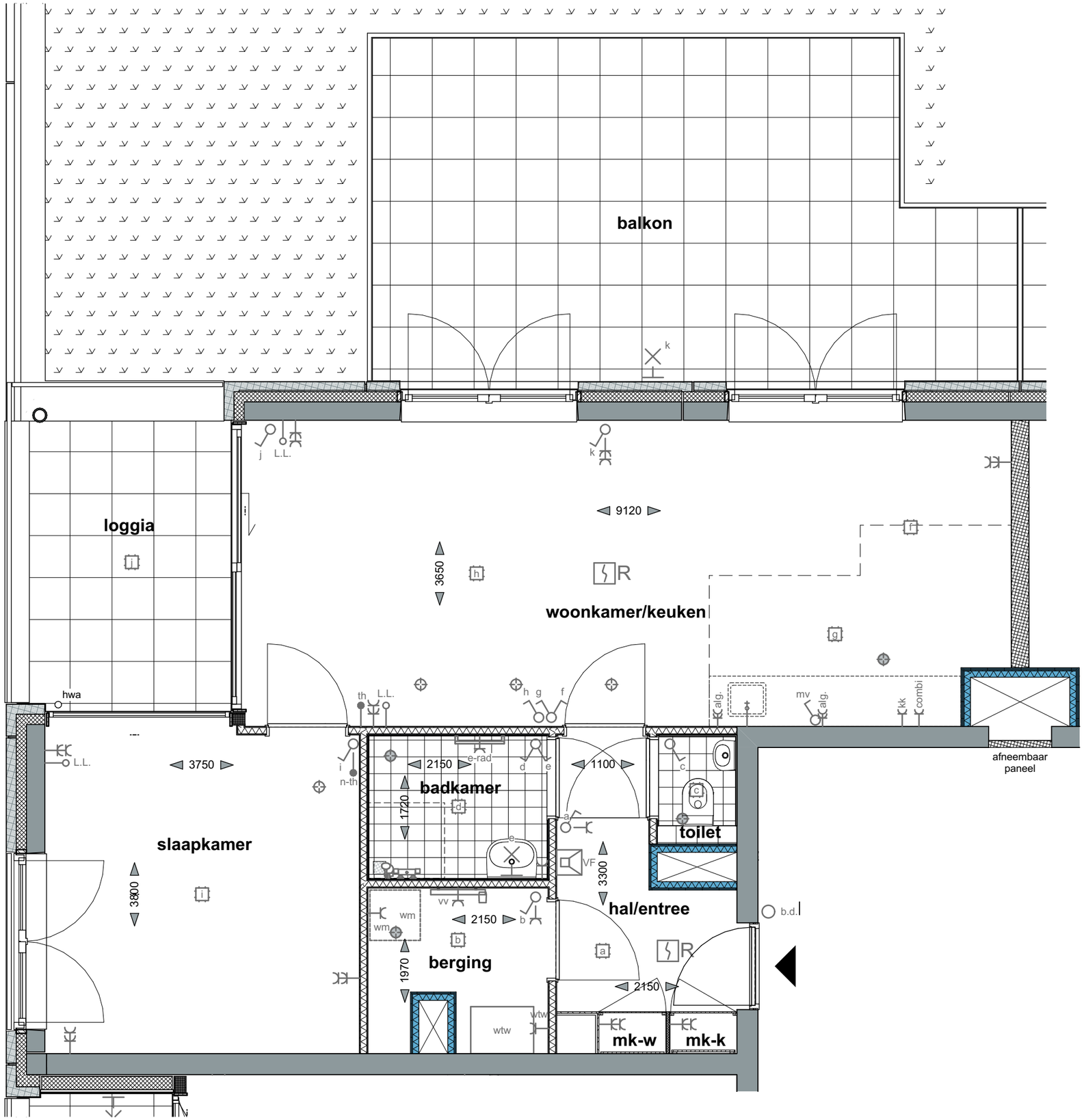

OPMERKINGEN:
- Alle lengte-, breedte- en hoogtematen zijn gegeven in millimeters (mm).
- Alle aangegeven maten zijn indicatief. Aan de maatvoeringen kunnen derhalve geen rechten worden ontleend.
- Ventilatiesysteem volgens mechanische luchttoevoer en mechanische afvoer (WTW).
- De exacte positie en aantallen van de ventilatiepunten te bepalen naar aanleiding van ventilatie- en capaciteitsberekeningen.
- Positie installatie is indicatief. Hier kunnen geen rechten aan ontleend worden.
- Voorzieningen tbv installaties zijn indicatief.

In uw berging zijn technische installaties aanwezig (wtw/vv).
Ook zullen hier diverse installaties opbouw zijn. Het is dus niet zo dat u deze hele berging als bergruimte kunt benutten vanwege deze installaties.

Bouwnummer:
3e verdieping

BN 24

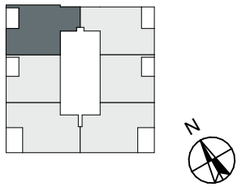

gebouw Blok A	datum 14-07-2020
GO: ca 65m²	schaal 1:50
type AI	

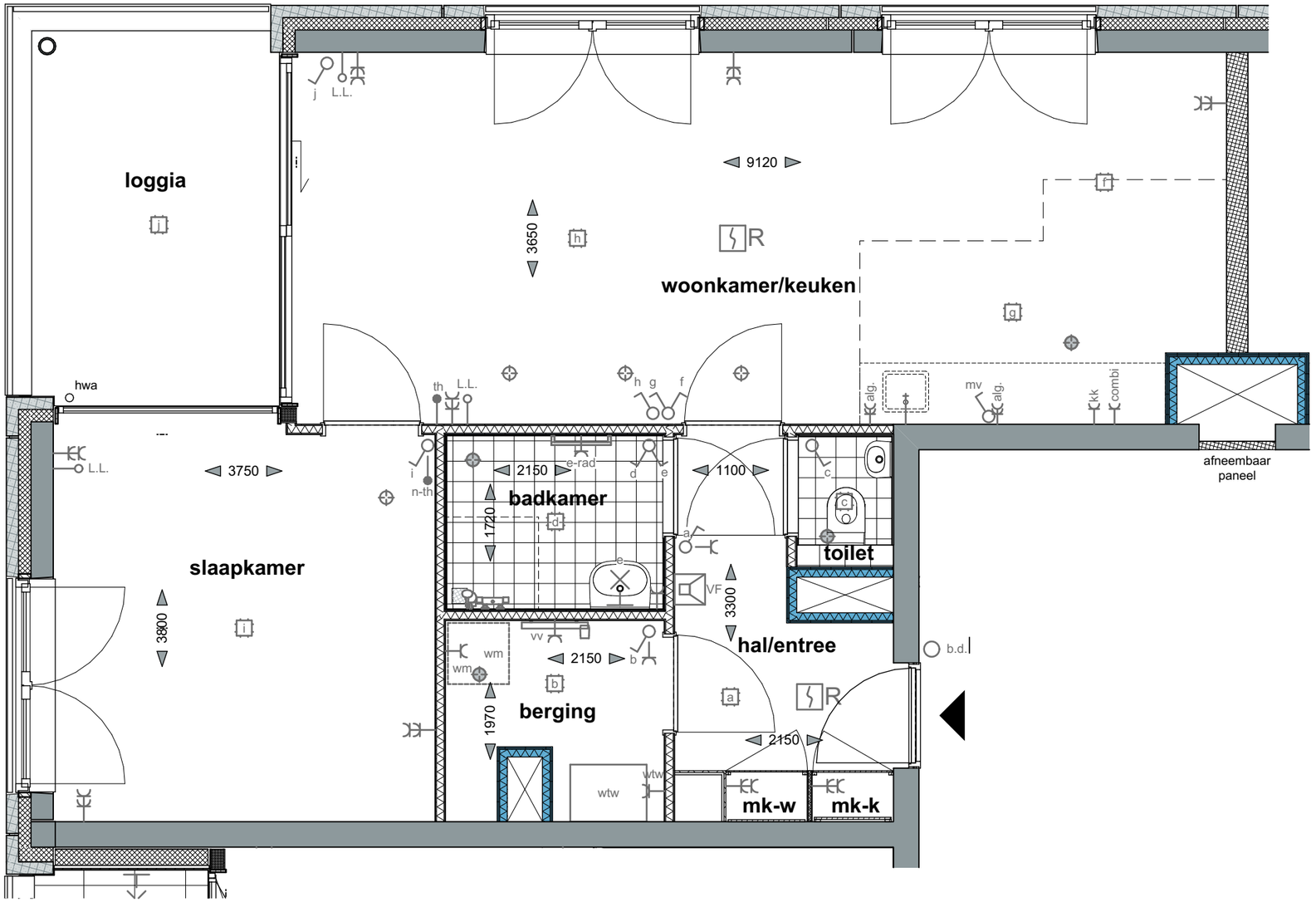

OPMERKINGEN:
- Alle lengte-, breedte- en hoogtematen zijn gegeven in millimeters (mm).
- Alle aangegeven maten zijn indicatief. Aan de maatvoeringen kunnen derhalve geen rechten worden ontleend.
- Ventilatiesysteem volgens mechanische luchttoevoer en mechanische afvoer (WTW).
- De exacte positie en aantallen van de ventilatiepunten te bepalen naar aanleiding van ventilatie- en capaciteitsberekeningen.
- Positie installatie is indicatief. Hier kunnen geen rechten aan ontleend worden.
- Voorzieningen tbv installaties zijn indicatief.

In uw berging zijn technische installaties aanwezig (wtw/vv).
Ook zullen hier diverse installaties opbouw zijn. Het is dus niet zo dat u deze hele berging als bergruimte kunt benutten vanwege deze installaties.

Bouwnummer:

4e verdieping	BN 30
5e verdieping	BN 36
6e verdieping	BN 42

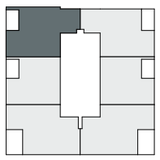

N

gebouw Blok A	datum 14-07-2020
GO: ca 65m²	schaal 1:50
type AI_1	

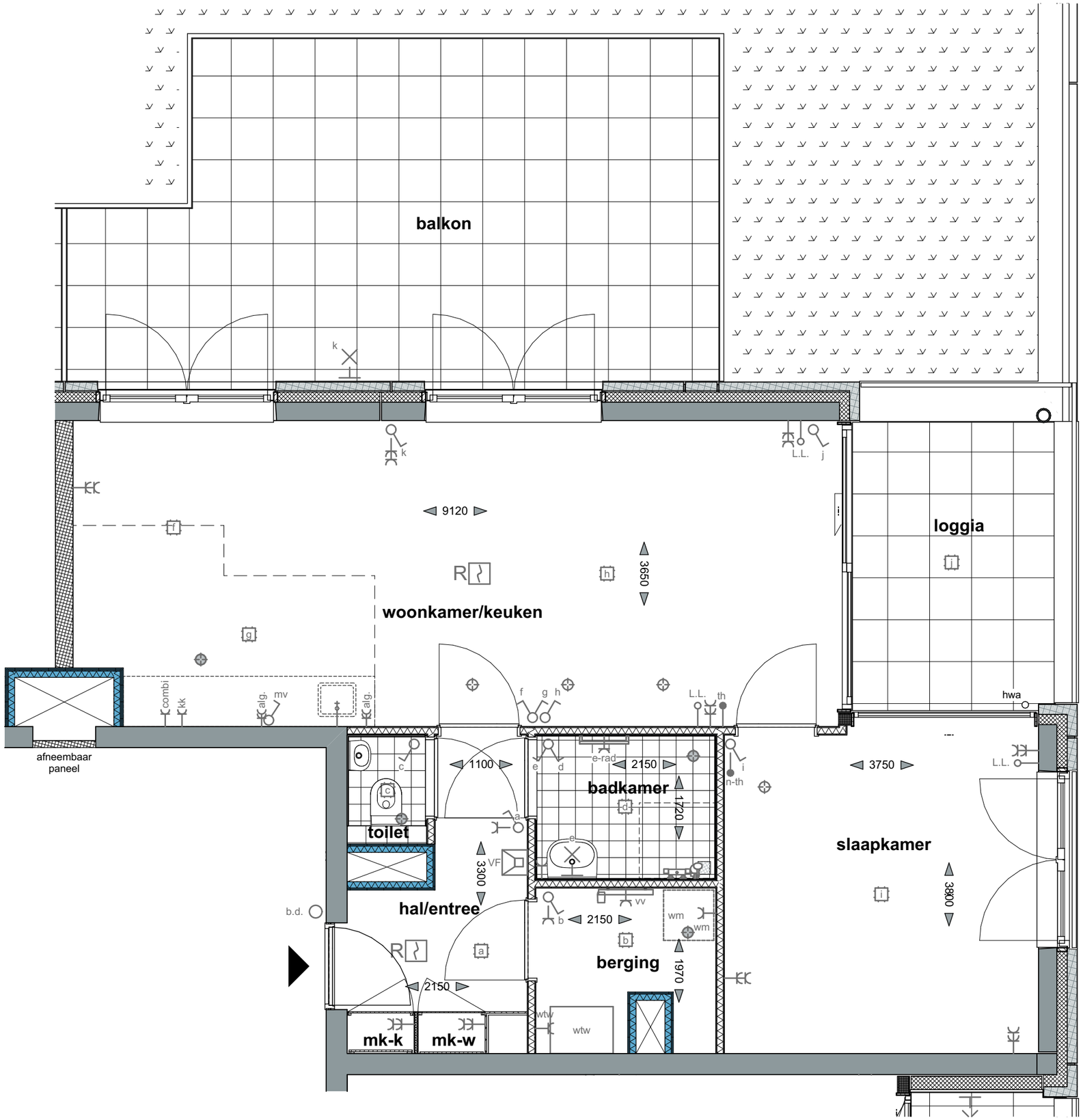

OPMERKINGEN:
- Alle lengte-, breedte- en hoogtematen zijn gegeven in millimeters (mm).
- Alle aangegeven maten zijn indicatief. Aan de maatvoeringen kunnen derhalve geen rechten worden ontleend.
- Ventilatiesysteem volgens mechanische luchttoevoer en mechanische afvoer (WTW).
- De exacte positie en aantallen van de ventilatiepunten te bepalen naar aanleiding van ventilatie- en capaciteitsberekeningen.
- Positie installatie is indicatief. Hier kunnen geen rechten aan ontleend worden.
- Voorzieningen tbv installaties zijn indicatief.

In uw berging zijn technische installaties aanwezig (wtw/vv).
Ook zullen hier diverse installaties opbouw zijn. Het is dus niet zo dat u deze hele berging als bergruimte kunt benutten vanwege deze installaties.

Bouwnummer:
3e verdieping BN 25

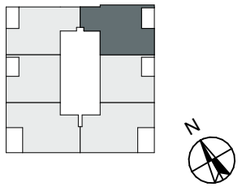

gebouw Blok A	datum 14-07-2020
GO: ca 65m²	schaal 1:50

type
AI Gespiegeld

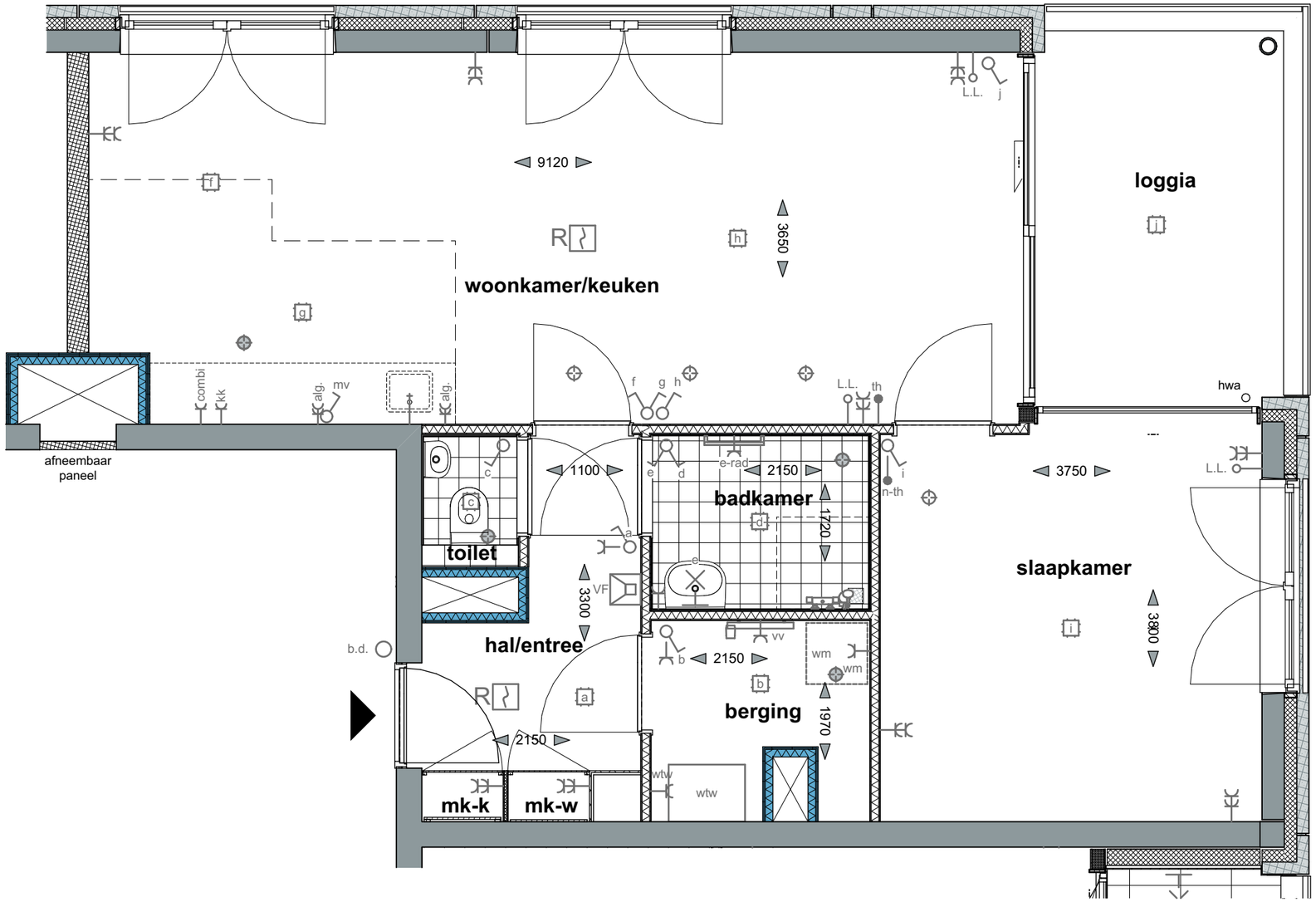

OPMERKINGEN:
- Alle lengte-, breedte- en hoogtematen zijn gegeven in millimeters (mm).
- Alle aangegeven maten zijn indicatief. Aan de maatvoeringen kunnen derhalve geen rechten worden ontleend.
- Ventilatiesysteem volgens mechanische luchttoevoer en mechanische afvoer (WTW).
- De exacte positie en aantallen van de ventilatiepunten te bepalen naar aanleiding van ventilatie- en capaciteitsberekeningen.
- Positie installatie is indicatief. Hier kunnen geen rechten aan ontleend worden.
- Voorzieningen tbv installaties zijn indicatief.

In uw berging zijn technische installaties aanwezig (wtw/vv).
Ook zullen hier diverse installaties opbouw zijn. Het is dus niet zo dat u deze hele berging als bergruimte kunt benutten vanwege deze installaties.

Bouwnummer:

4e verdieping	BN 31
5e verdieping	BN 37
6e verdieping	BN 43

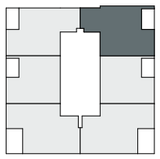

N

gebouw Blok A	datum 14-07-2020
GO: ca 65m²	schaal 1:50

type

AI Gespiegeld_1

OPMERKINGEN:
- Alle lengte-, breedte- en hoogtematen zijn gegeven in millimeters (mm).
- Alle aangegeven maten zijn indicatief. Aan de maatvoeringen kunnen derhalve geen rechten worden ontleend.
- Ventilatiesysteem volgens mechanische luchttoevoer en mechanische afvoer (WTW).
- De exacte positie en aantallen van de ventilatiepunten te bepalen naar aanleiding van ventilatie- en capaciteitsberekeningen.
- Positie installatie is indicatief. Hier kunnen geen rechten aan ontleend worden.
- Voorzieningen tbv installaties zijn indicatief.

In uw berging zijn technische installaties aanwezig (wtw/vv).
Ook zullen hier diverse installaties opbouw zijn. Het is dus niet zo dat u deze hele berging als bergruimte kunt benutten vanwege deze installaties.

Bouwnummer:

7e verdieping	BN 46
8e verdieping	BN 50
9e verdieping	BN 54

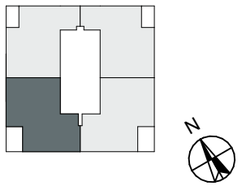

gebouw
Blok A

datum
14-07-2020

GO:
ca 102m²

schaal
1:50

type
AJ

OPMERKINGEN:
- Alle lengte-, breedte- en hoogtematen zijn gegeven in millimeters (mm).
- Alle aangegeven maten zijn indicatief. Aan de maatvoeringen kunnen derhalve geen rechten worden ontleend.
- Ventilatiesysteem volgens mechanische luchttoevoer en mechanische afvoer (WTW).
- De exacte positie en aantallen van de ventilatiepunten te bepalen naar aanleiding van ventilatie- en capaciteitsberekeningen.
- Positie installatie is indicatief. Hier kunnen geen rechten aan ontleend worden.
- Voorzieningen tbv installaties zijn indicatief.

In uw berging zijn technische installaties aanwezig (wtw/vv).
Ook zullen hier diverse installaties opbouw zijn. Het is dus niet zo dat u deze hele berging als bergruimte kunt benutten vanwege deze installaties.

Bouwnummer:

7e verdieping	BN 49
8e verdieping	BN 53
9e verdieping	BN 57

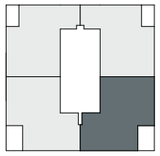

N

gebouw
Blok A

datum
14-07-2020

GO:
ca 102m²

schaal
1:50

type
AJ Gespiegeld

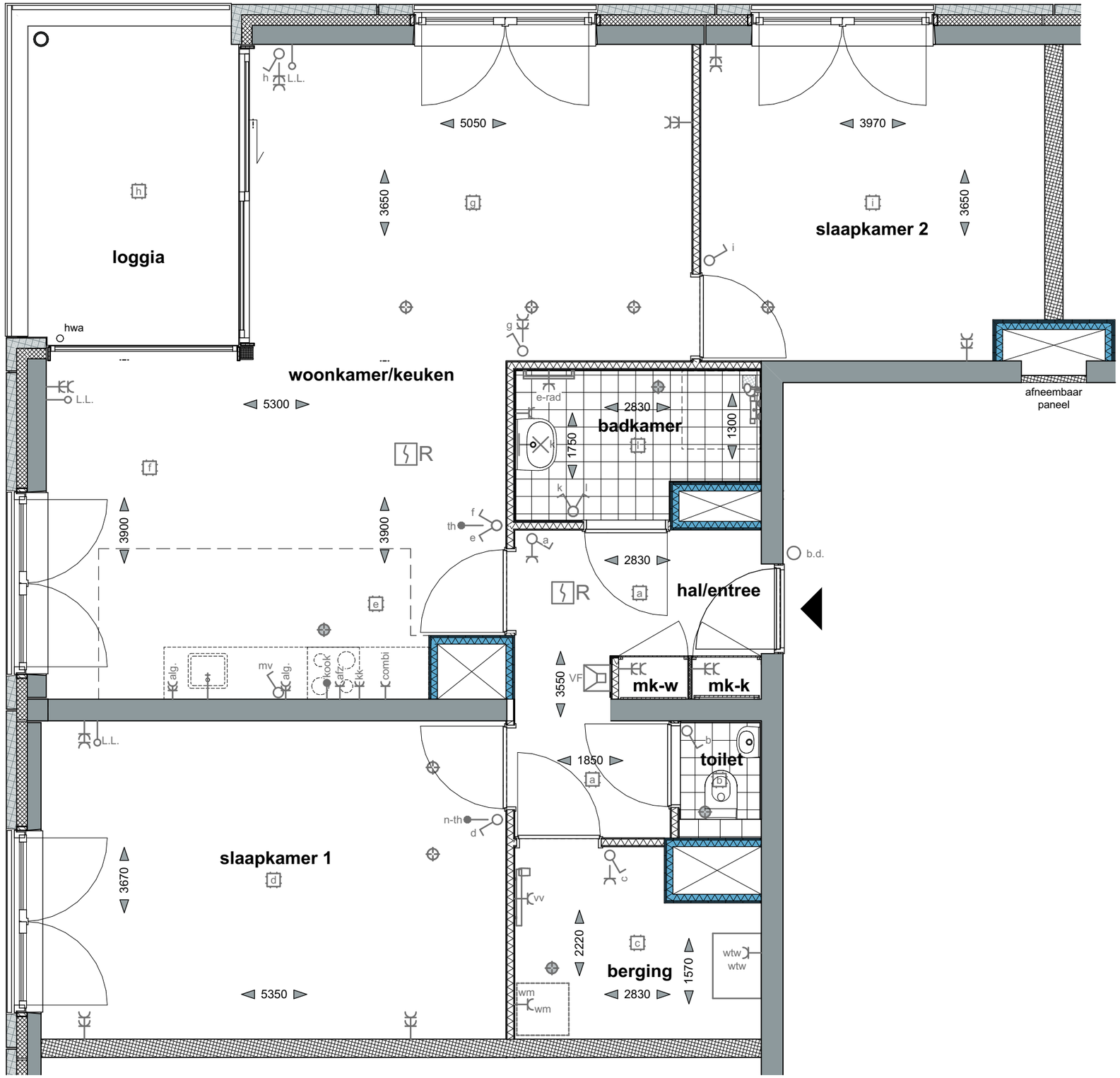

OPMERKINGEN:
- Alle lengte-, breedte- en hoogtematen zijn gegeven in millimeters (mm).
- Alle aangegeven maten zijn indicatief. Aan de maatvoeringen kunnen derhalve geen rechten worden ontleend.
- Ventilatiesysteem volgens mechanische luchttoevoer en mechanische afvoer (WTW).
- De exacte positie en aantallen van de ventilatiepunten te bepalen naar aanleiding van ventilatie- en capaciteitsberekeningen.
- Positie installatie is indicatief. Hier kunnen geen rechten aan ontleend worden.
- Voorzieningen tbv installaties zijn indicatief.

In uw berging zijn technische installaties aanwezig (wtw/vv).
Ook zullen hier diverse installaties opbouw zijn. Het is dus niet zo dat u deze hele berging als bergruimte kunt benutten vanwege deze installaties.

Bouwnummer:

7e verdieping	BN 47
8e verdieping	BN 51
9e verdieping	BN 55

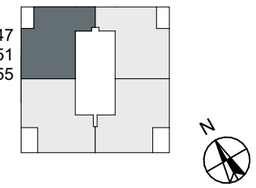

gebouw
Blok A

datum
14-07-2020

GO:
ca 94m²

schaal
1:50

type
AK

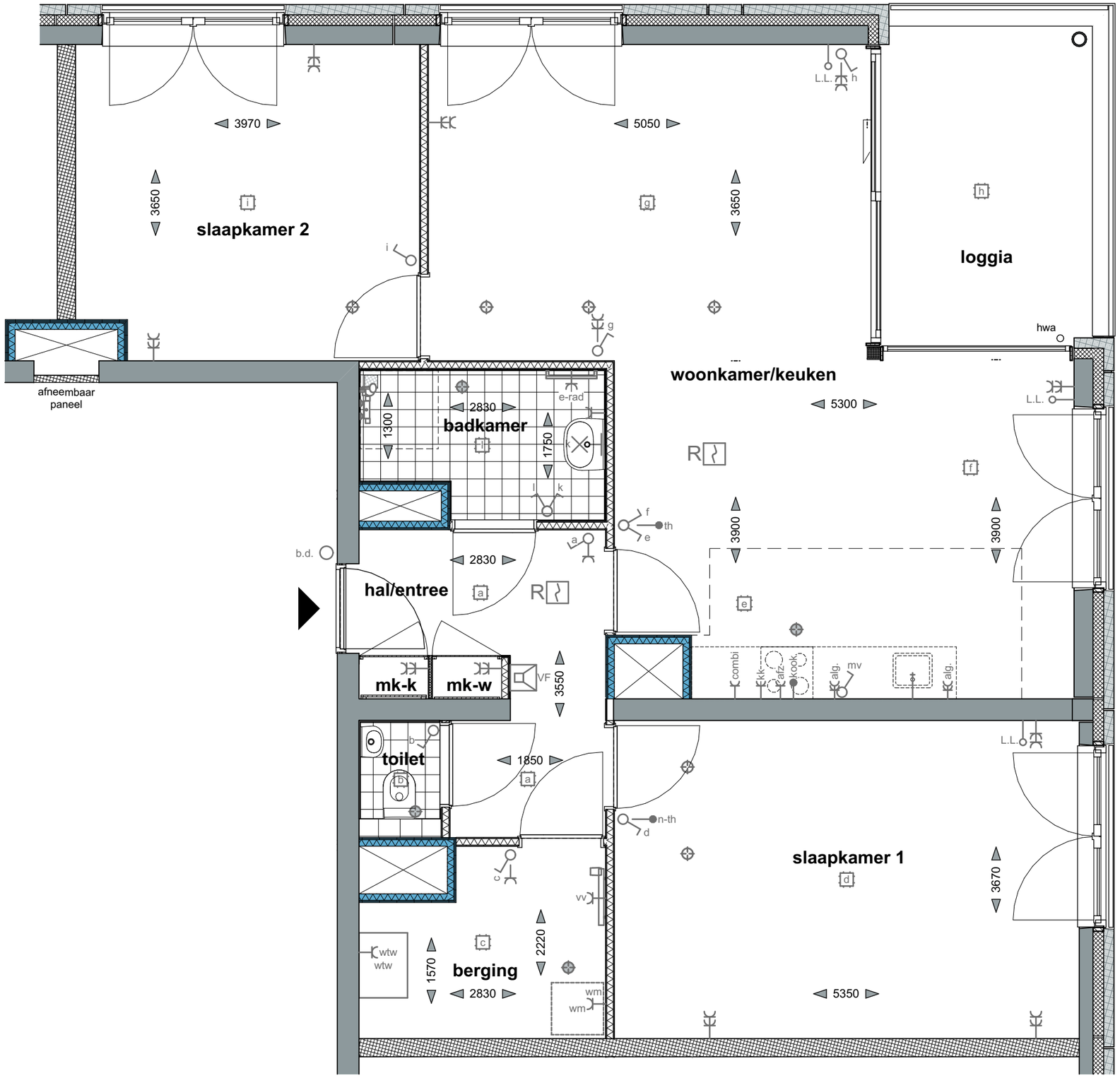

OPMERKINGEN:
- Alle lengte-, breedte- en hoogtematen zijn gegeven in millimeters (mm).
- Alle aangegeven maten zijn indicatief. Aan de maatvoeringen kunnen derhalve geen rechten worden ontleend.
- Ventilatiesysteem volgens mechanische luchttoevoer en mechanische afvoer (WTW).
- De exacte positie en aantallen van de ventilatiepunten te bepalen naar aanleiding van ventilatie- en capaciteitsberekeningen.
- Positie installatie is indicatief. Hier kunnen geen rechten aan ontleend worden.
- Voorzieningen tbv installaties zijn indicatief.

In uw berging zijn technische installaties aanwezig (wtw/vv).
Ook zullen hier diverse installaties opbouw zijn. Het is dus niet zo dat u deze hele berging als bergruimte kunt benutten vanwege deze installaties.

Bouwnummer:

7e verdieping	BN 48
8e verdieping	BN 52
9e verdieping	BN 56

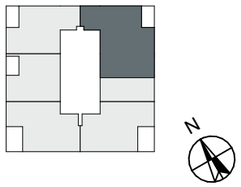

gebouw Blok A	datum 14-07-2020
GO: ca 94m²	schaal 1:50

type
AK Gespiegeld

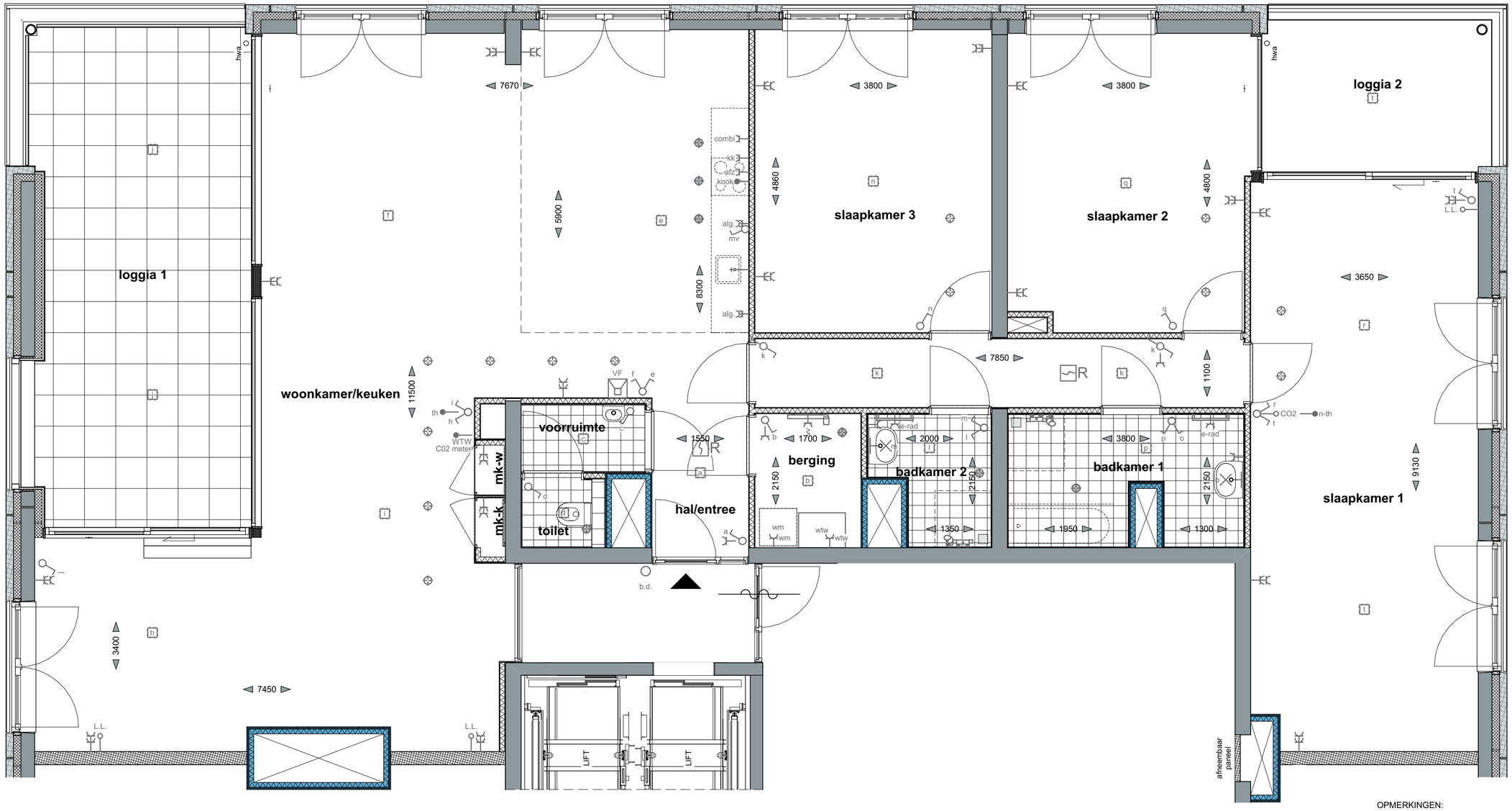

OPMERKINGEN:
- Alle lengte-, breedte- en hoogtematen zijn gegeven in millimeters (mm).
- Alle aangegeven maten zijn indicatief. Aan de maatvoeringen kunnen derhalve geen rechten worden ontleend.
- Ventilatiesysteem volgens mechanische luchttoevoer en mechanische afvoer (WTW).
- De exacte positie en aantallen van de ventilatiepunten te bepalen naar aanleiding van ventilatie- en capaciteitsberekeningen.
- Positie installatie is indicatief. Hier kunnen geen rechten aan ontleend worden.
- Voorzieningen tbv installaties zijn indicatief.

In uw berging zijn technische installaties aanwezig (wtw/vv).
Ook zullen hier diverse installaties opbouw zijn. Het is dus niet zo dat u deze hele berging als bergruimte kunt benutten vanwege deze installaties.

Bouwnummer:

10e verdieping	BN 58
11e verdieping	BN 60

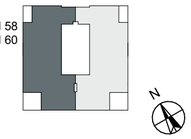

gebouw
Blok A

schaal
1:50

GO:
ca 199m²

datum
14-07-2020

type
AL

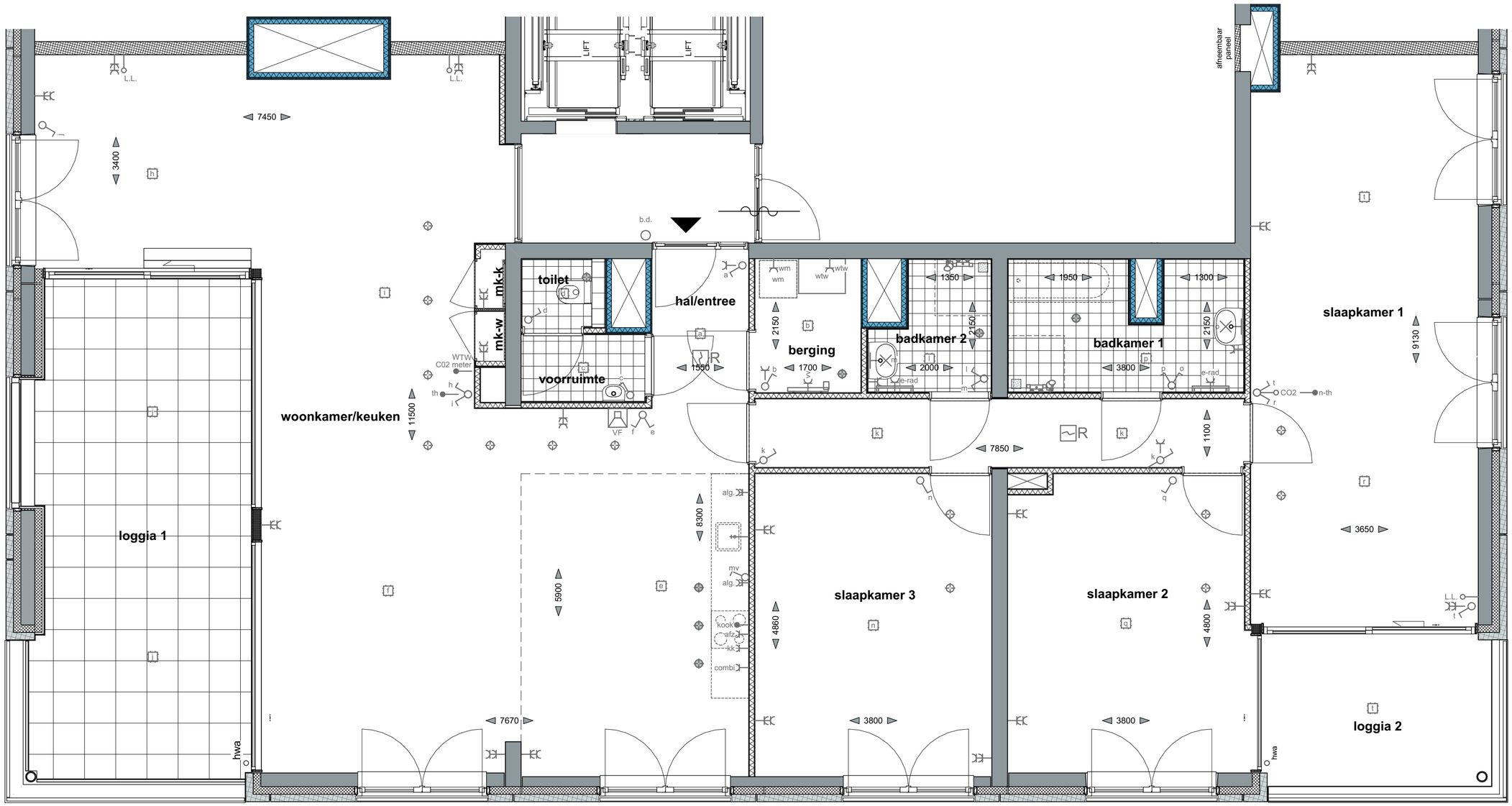

OPMERKINGEN:
- Alle lengte-, breedte- en hoogtematen zijn gegeven in millimeters (mm).
- Alle aangegeven maten zijn indicatief. Aan de maatvoeringen kunnen derhalve geen rechten worden ontleend.
- Ventilatiesysteem volgens mechanische luchttoevoer en mechanische afvoer (WTW).
- De exacte positie en aantallen van de ventilatiepunten te bepalen naar aanleiding van ventilatie- en capaciteitsberekeningen.
- Positie installatie is indicatief. Hier kunnen geen rechten aan ontleend worden.
- Voorzieningen tbv installaties zijn indicatief.

In uw berging zijn technische installaties aanwezig (wtw/vv).
Ook zullen hier diverse installaties opbouw zijn. Het is dus niet zo dat u deze hele berging als bergruimte kunt benutten vanwege deze installaties.

Bouwnummer:
10e verdieping BN 59
11e verdieping BN 61

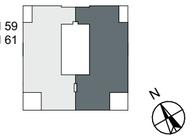

gebouw
Blok A

schaal
1:50

GO:
ca 199m²

datum
14-07-2020

type
AL Gespiegeld